



SERVIÇO PÚBLICO FEDERAL
CONSELHO REGIONAL DE ENGENHARIA E AGRONOMIA DO MS

CERTIDÃO DE REGISTRO E QUITAÇÃO DE PESSOA FÍSICA

Válida Até: 31 de Março de 2026

Número: 0000000199891

Qualificação do Profissional

Número Registro: 12855 / MS

Data de Registro:

Número Visto:

RNP: 1306582687

CPF: 582.398.631-91

Nome: LUIZ CARLOS MORAES

Título(s) e atribuição(ões)

Data Colação/Formação: 29/08/2008

Instituição/Campus: UNIDERP- CAMPO GRANDE

Atribuição: ARTIGO 7º DA RESOLUÇÃO 218 DE 29/06/73 DO CONFEA. COMBINADO COM OS ARTIGOS 28 E 29 DO DECRETO 23569/33, COM RESTRIÇÕES AS ATIVIDADES DO ITEM \\\\\"A\\\\\\\" REF. A GEODESIA, ITEM \\\\\"F\\\\\\\" REF. A MAQUINAS E ALTA TENSÃO, ITEM \\\\\"I\\\\\\\" REF. A URBANISMO, ITENS \\\\\"J\\\\\\\" E \\\\\"K\\\\\\\" (APENAS DAS ATIVIDADES RESTRITAS) DO ART. 28 E ITEM \\\\\"D\\\\\\\" DO ART. 29 REF. A URBANISMO.

Restrição:

Endereço: Rua Mainá 605, Jardim Colibri Campo Grande / MS 79.071-001,

Atestamos para os devidos fins, que o Profissional acima citado, encontra-se devidamente registrado junto a este Conselho Regional, nos termos da Lei Federal nº 5.194 de 24 de Dezembro de 1966. Certificamos ainda que, o mesmo está em dia com a anuidade, não constando, finalmente, estar cumprindo quaisquer penalidades impostas por este Conselho Regional. A presente Certidão perderá a sua validade, caso ocorra qualquer modificação dos elementos cadastrais nela contidos, posterior a data de sua expedição

Campo Grande/ MS, 2 de Julho de 2025.

Deixa-se a assinatura neste documento, conforme Portaria nº 043/2019.

A falsificação deste documento constitui-se em crime previsto no Código Penal Brasileiro, sujeitando o autor à respectiva ação penal.

A autenticidade desta certidão poderá ser confirmada na página do CREA-MS www.creams.org.br

Código de controle da certidão: 7897f1bd-e3cb-48be-8757-0a584a3260fc

Data de Impressão: 02/07/2025 14:50:26



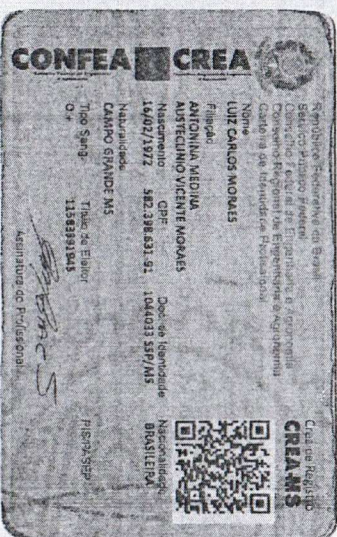
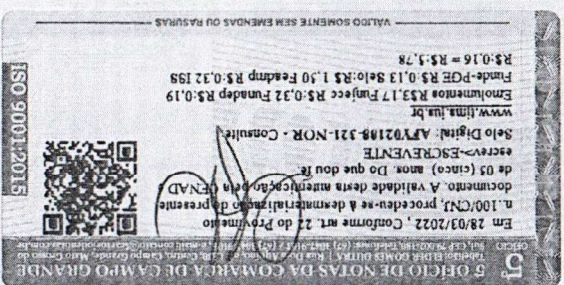

EM BRANCO
2
CARTÓRIO
DE NOTAS

EM BRANCO
2
CARTÓRIO
DE NOTAS

O presente documento digital foi conferido com o original e assinado digitalmente por GABRIEL MARIANO VIANA, em terça-feira, 29 de março de 2022 09:17:53 GMT-04:00, CNS: 15.806-3 - 5º Serviço Notarial/MS, nos termos da medida provisória N. 2.200-2 de 24 de agosto de 2001. Sua autenticidade deverá ser confirmada no endereço eletrônico www.cenad.org.br/autenticidade. O presente documento digital pode ser convertido em papel por meio de autenticação no Tabelionato de Notas. Provimento nº 100/2020 CNJ - artigo 22.

O presente documento digital foi conferido com o original e de agosto de 2001. Sua autenticidade deverá ser confirmada artigo 22.

QUALIFICAÇÃO

Nome Luiz Carlos Moraes
Loc. Nas. Campo Grande Est. MS Data 16/02/72
Filiação Austelino Vicente Moraes
Antônia Medina
Doc. Nº RG-1.044.033 mp/ms
PIS-J23.30700.01.8
ESTRANGEIROS

Chegada ao Brasil em / / Doc. Ident. N°
Exp. em / / Estado
Obs.:
Data Emissão 29/09/05 DRT FUNTRABIM

Data Emissão 29/04/05 DRT FUNTRABIMS

ALTERAÇÕES DE IDENTIDADE (Com relação nome, est. civil e data nasc.)

Nome.....
 Doc.
 Nome.....
 Doc.
 Nome.....
 Doc.
 Est. Civil
 Doc.
 Est. Civil
 Doc.
 Nascimento
 Doc.

5^o OFÍCIO DE NOTAS DA COMARCA DE CAMPO GRANDE

Tabuleiro ELOIRI GOMES DUARTE | Rua Dom Agostinho, nº 1.330, Fátima, Campo Grande, Mato Grosso do Sul, CEP 79.002-140 | Telefone: (67) 3422-7767 | e-mail: ead@tjms.jus.br

Em 28/03/2022, Conforme art. 22 do Provimento n. 100/CNJ, procedeu-se à desmaterialização do presente documento. A validade desta autenticação pela TENDAD é de 05 (cinco) anos. Do que dou fé.

escrevo> ESCREVENTE

Selo Digital: AFY02187-052-NOR - Consulte: www.tjms.jus.br

Emolumentos R\$3,17 Purjece R\$0,32 Funajep R\$0,19 Funde-PGE R\$0,13 Selo: R\$ 1,50 Feedmp R\$0,32 ISS R\$0,16 = R\$ 5,78

VÁLIDO SOMENTE SEM EMENDAS OU RASURAS

24

Este documento digital foi gerado com o original e assinado digitalmente por GABRIEL MARIANO VIANA, em terça-feira, 29 de março de 2022 09:11:05 GMT-04:00. CNS: 15.806-3 - 5º Serviço Notarial/MS, nos termos da medida provisória N. 2.200-2 de 2001, e do Decreto N. 7.093 de 2010, e autenticado no Tabelionato de Notas. Provimto nº 100/2020 CNJ.

artigo 22.

CONTRATO DE TRABALHO

13.628.966/0001-10

META CONSTRUTORA LTDA

R. Hélio Yoshiaki Ikeziri, 34 - 1ª Andar

Município de São Paulo - SP

Est. de São Paulo - SP

CBO nº

Data admissão 01 de Setembro de 2015

Registro nº

Fls./Ficha

Remuneração especificada 4.728,00

Ass. do empregador ou a rogo c/test.

Joel Sauchos Pereira

Sócio-Administrador

Data saída

Ass. do empregador ou a rogo c/test.

1º

2º

Com. Dispensa CD Nº

EM BRANCO

EM BRANCO

EM BRANCO

5º OFÍCIO DE NOTAS DA COMARCA DE CAMPO GRANDE

Em 28/03/2022, Conforme art. 22 do Provimento n. 100/CNJ, procedeu-se à desmaterialização do presente documento. A validade desta autenticação por meio de autenticação digital pode ser convertida em papel por meio de autenticação no Tabelionato de Notas. Provimento nº 100/2020 CNJ - artigo 22.

Selo Digital: AFY02189-786-NOR - Consulte: www.tjms.jus.br

Emolumentos R\$3,17 Funjccc R\$0,32 Funadep R\$0,19 Funde-PGE R\$0,13 Selo: R\$ 1,50 Feedmp R\$0,32 ISS R\$0,16 = R\$5,78

VALIDO SOMENTE SEM EMENDAS OU RASURAS

O presente documento digital foi conferido com o original e assinado digitalmente por GABRIEL MARIANO VIANA, em terça-feira, 29 de março de 2022 09:11:05 GMT-04:00, CNS: 15.806-3 - 5º Serviço Notarial/MS, nos termos da medida provisória N. 2.200-2 e 24 de agosto de 2001. Sua autenticidade deverá ser confirmada no endereço eletrônico www.cenad.org.br/autenticidade. O presente documento digital pode ser convertido em papel por meio de autenticação no Tabelionato de Notas. Provimento nº 100/2020 CNJ - artigo 22.



Certidão de Acervo Operacional - CAO

Resolução nº 1.137, de 31 de março de 2023

CREA-MS

Certidão de Acervo Operacional CAO
P2025/001465-8

Conselho Regional de Engenharia e Agronomia do MS

CERTIFICAMOS, em cumprimento ao disposto na Resolução nº 1.137, de 31 março de 2023, do Confea, que consta dos assentamentos deste Conselho Regional de Engenharia e Agronomia do Mato Grosso do Sul - Crea-MS, o Acervo Operacional da empresa META CONSTRUTORA LTDA - 13.628.966/0001-10 referente à(s) Anotação(ões) de Responsabilidade Técnica - ART abaixo discriminada(s):

Profissional: LUIZ CARLOS MORAES

Registro: 12855 MS

RNP: 1306582687

Título profissional: Engenheiro Civil

Número da ART: 1320230106970 Tipo de ART: OBRA SERVIÇO Registrada em: 13/09/2023 Baixada em: 12/11/2024

Forma de Registro: Inicial Participação técnica: CORRESPONSABILIDADE

Empresa contratada: META CONSTRUTORA LTDA - 13.628.966/0001-10

Contratante: AGENCIA ESTADUAL DE GESTÃO DE EMPREENDIMENTOS DE MS - AGESUL CPF/CNPJ: 15.457.856/0001-68

Rua: Avenida Desembargador José Nunes da Cunha Nº: S/N

Complemento: Bairro: Parque dos Poderes

Cidade: Campo Grande UF: MS CEP: 79.031-310

Contrato: 123/2022 Celebrado em: 25/05/2022 Vinculado à ART:

Valor do contrato: R\$ 11.903.804,49 Tipo de contratante: PESSOA JURÍDICA DE DIREITO PÚBLICO

Ação Institucional:

Endereço da obra/serviço: Rua: Rua Mauá Nº: s/n

Complemento: Bairro: Pontinha do Cocho

Cidade: Camapuã UF: MS CEP: 79.420-000

Data de início: 20/06/2022 Conclusão efetiva: 15/12/2023 Coordenadas Geográficas:

Finalidade: Código:

Proprietário: AGENCIA ESTADUAL DE GESTÃO DE EMPREENDIMENTOS DE MS - AGESUL CPF/CNPJ: 15.457.856/0001-68

Atividade Técnica: 1- <.Execução.><.Execução de obra.><.Obras Hidráulicas e Recursos Hídricos.>< Sistemas de Drenagem para Obras Cíveis.><.de sistemas de drenagem para obras cíveis.><.galeria.>, 4475.8500 metro; 2- <.Execução.><.Execução de obra.><.Obras Hidráulicas e Recursos Hídricos.>< Sistemas de Drenagem para Obras Cíveis.><.de sistemas de drenagem para obras cíveis.><.poço de visita para drenagem.>, 34.0000 unidade; 3- <.Execução.><.Execução de obra.><.Transportes.>< Infraestrutura Urbana.><.de pavimentação.><.asfáltica para vias urbanas.>, 27942.4500 metro quadrado;

Certidão de Acervo Operacional nº P2025/001465-8

Campo Grande, 15 de janeiro de 2025

ENG. AGRIM. VÂNIA ABREU DE MELLO
PRESIDENTE

A CAO perderá a validade no caso de modificação dos dados técnicos qualitativos ou quantitativos nela contidos em razão de substituição ou anulação de ART. A CAO é válida em todo o território nacional. A autenticidade e a validade desta certidão deve ser confirmada no site do Crea-MS (<https://ecrea.creams.org.br/ConsultaPublica/ProcessoPublicoExterno>) A falsificação deste documento constitui crime previsto no Código Penal Brasileiro, sujeitando o autor à respectiva ação penal. Esta Certidão comprova o registro da execução de obra/ serviço junto ao Crea através das ARTs referenciadas.

Esta certidão, por si só, não esgota as possibilidades de comprovação da capacidade operacional de pessoas jurídicas, devendo ser utilizada em conjunto com outros documentos ou certificações para comprovar tal capacidade.** O Sistema Confea/Creas não atesta ou certifica a capacidade operacional de pessoas jurídicas em atributos cujos dados não constem das ARTs registradas nos Creas.



Certidão de Acervo Técnico - CAT
Resolução nº 1.025, de 30 de outubro 2009

Conselho Regional de Engenharia e Agronomia do MS

CREA-MS

CAT COM REGISTRO DE ATESTADO
00000000190573

Atividade concluída

CERTIFICAMOS, em cumprimento ao disposto na Resolução nº 1.025, de 30 outubro de 2009, do Confea, que consta dos assentamentos deste Conselho Regional de Engenharia e Agronomia do Mato Grosso do Sul - Crea-MS, o Acervo Técnico do profissional LUIZ CARLOS MORAES referente à(s) Anotação(ões) de Responsabilidade Técnica - ART abaixo discriminada(s):			
Profissional: LUIZ CARLOS MORAES			
Registro: 12855 MS		RNP: 1306582687	
Título profissional: Engenheiro Civil			
Número da ART: 1320230106970		Tipo de ART: OBRA SERVIÇO	Registrada em: 13/09/2023
Forma de Registro: Inicial		Baixada em: 12/11/2024	
Empresa contratada: META CONSTRUTORA LTDA		Participação técnica: CORRESPONSABILIDADE	
Contratante: AGENCIA ESTADUAL DE GESTÃO DE EMPREENDIMENTOS DE MS - AGESUL		CPF/CNPJ: 15.457.856/0001-68	
Rua: Avenida Desembargador José Nunes da Cunha, S/N		Nº: S/N	
Complemento:		Bairro: Parque dos Poderes	
Cidade: Campo Grande - MS		UF: MS	CEP: 79.031-310
Contrato: 123/2022	Celebrado em: 25/05/2022	Vinculado à ART:	
Valor do contrato: R\$ 11.903.804,49		Tipo de contratante: PESSOA JURÍDICA DE DIREITO PÚBLICO	
Ação Institucional:			
Endereço da obra/serviço: Rua: Rua Mauá, s/n		Nº: s/n	
Complemento:		Bairro: Pontinha do Cocho	
Cidade: Camapuã - MS		UF: MS	CEP: 79.420-000
Data de início: 20/06/2022	Conclusão efetiva: 15/12/2023	Coordenadas Geográficas:	
Finalidade:		Código:	
Proprietário: AGENCIA ESTADUAL DE GESTÃO DE EMPREENDIMENTOS DE MS - AGESUL		CPF/CNPJ: 15.457.856/0001-68	
Atividade Técnica: 1- <.Execução.><.Execução de obra.><.Obras Hidráulicas e Recursos Hídricos.>< Sistemas de Drenagem para Obras Cívicas.><.de sistemas de drenagem para obras cívicas.><.galeria.>, 4475.8500 metro; 2- <.Execução.><.Execução de obra.><.Obras Hidráulicas e Recursos Hídricos.>< Sistemas de Drenagem para Obras Cívicas.><.de sistemas de drenagem para obras cívicas.><.poço de visita para drenagem.>, 34.0000 unidade; 3- <.Execução.><.Execução de obra.><.Transportes.>< Infraestrutura Urbana.><.de pavimentação.><.asfáltica para vias urbanas.>, 27942.4500 metro quadrado;			
Observações			
EXECUÇÃO DE PAVIMENTAÇÃO E DRENAGEM URBANA EM PONTINHA DO COCHO CAMAPUÃ/MS CONF. CONTRATO Nº123/2022			

CERTIFICAMOS, finalmente, que se encontra vinculado à presente Certidão de Acervo Técnico – CAT, conforme selos de segurança 17809 a 17818, o atestado contendo 10 folha(s), expedido pelo contratante da obra/serviço, a quem cabe a responsabilidade pela veracidade e exatidão das informações nele constantes.

Certidão de Acervo Técnico nº 190573/2024
12/11/2024 12:44:22
6b48ba30-9039-405a-ba20-25fb996c9f62
Data de Impressão: 26/11/2024 18:21:31

A CAT à qual o atestado está vinculado é o documento que comprova o registro do atestado no Crea.
A CAT à qual o atestado está vinculado constituirá prova da capacidade técnico-profissional da pessoa jurídica somente se o responsável técnico indicado estiver ou venha a ser integrado ao seu quadro técnico por meio de declaração entregue no momento da habilitação ou da entrega das propostas.
A CAT é válida em todo o território nacional.

A CAT perderá a validade no caso de modificação dos dados técnicos qualitativos e quantitativos nela contidos, bem como de alteração da situação do registro da ART.
A autenticidade e a validade desta certidão deve ser confirmada no site do Crea-MS (www.creams.org.br) ou no site do Confea (www.confea.org.br).
A falsificação deste documento constitui crime previsto no Código Penal Brasileiro, sujeitando o autor à respectiva ação penal.



Folha: 24
NUP: 79.006.661-2024
Documento: 44584625

Nome: ANA CARLA SANTOS DA SILVA
Data: 28/10/2024



Governo do Estado de Mato Grosso do Sul
Secretaria de Estado de Infraestrutura e Logística - SEILOG
Agência Estadual de Gestão de Empreendimentos - AGESUL

ATESTADO DE EXECUÇÃO DE OBRA/SERVIÇOS

Contrato: 123/2022
Processo do Requerimento: 79/006.661/2024
Processo: 57/001.047/2022
Empresa: META CONSTRUTORA LTDA
CNPJ / MF: 13.628.966/0001-10
CREA: 8525/D-MS

Endereço

Rua: Rua: Brilhante, nº 567 Frente , sala 01
Bairro: Vila: Carvalho
Cidade: CAMPO GRANDE - MS

Contratante

Agência Estadual de Gestão de Empreendimentos - AGESUL

Endereço(s) da Obra

Rua Independência, 93 - PONTINHA DO COCHO - Camapuã/MS

Responsável(eis) Técnico(s)

ENGENHEIRO CIVIL - LUIZ CARLOS MORAES - CREA 12855/MS

Objeto(s): EXECUÇÃO DE OBRA DE INFRAESTRUTURA URBANA - PAVIMENTAÇÃO ASFÁLTICA E DRENAGEM DE ÁGUAS PLUVIAIS EM DIVERSAS RUAS NO DISTRITO DE PONTINHA DO COCHO NO MUNICÍPIO DE CAMAPUÃ/MS

Execução: 99,98% executado (Medição Final com Saldo)

Valor Medido: R\$ 10.700.548,70 (dez milhões setecentos mil quinhentos e quarenta e oito reais e setenta centavos)

Prazo(s)

Período de
Execução: 20/06/2022 a 11/12/2023

Número de dias
Trabalhados: 540

PLANILHA DOS QUANTITATIVOS EXECUTADOS

SERVIÇOS PRELIMINARES

Item	Descrição	Qtd. Apurada
01.01	Placa de obra em chapa de aço galvanizado (REF 74209/001)	8,000 (m²)

Esse documento foi assinado por RENATO DO AMARAL OLIVEIRA, PEDRO AUGUSTO DUARTE BRANDAO e MAURO AZAMBUJA RONDON FLORES. Para validar o documento e suas assinaturas acesse <https://sign.e-ms.ms.gov.br/validate/ZJZHB-XLZ5L-96H3U-WWNM4>

Av. Des. José Nunes da Cunha, 337 - Bloco XIV - Parque dos Poderes - Campo Grande - MS - CEP: 79031-310
Fone: (67) 3318-5300 / (67) 3318-5301 - email: gabinete@seinfra.ms.gov.br



Governo do Estado de Mato Grosso do Sul
Secretaria de Estado de Infraestrutura e Logística - SEILOG
Agência Estadual de Gestão de Empreendimentos - AGESUL

Folha: 25

NUP: 79.006.661-2024

Documento: 44584625

Nome: ANA CARLA SANTOS DA SILVA

Data: 28/10/2024



ATESTADO DE EXECUÇÃO DE OBRA/SERVIÇOS

01.02	Locação de container 2,30 x 6,00 m, alt. 2,50 m, com 1 sanitário, para escritório, completo, sem divisórias internas	12,000 (mês)
01.03	Locação de container 2,30 x 4,30 m, alt. 2,50 m, p/sanitário, c/5 bacias, 1 lavatório e 4 mictórios	10,000 (mês)
01.04	Locação de container 2,30 x 6,00 m, alt. 2,50 m, para escritório, sem divisórias internas e sem sanitário	12,000 (mês)
01.05	Sinalização de advertência de obra com placa (fundo laranja) sobre cavalete, conforme ABNT-NBR-7678	8,000 (un)
01.06	Cone de sinalização em PVC rígido com faixa refletiva, H = 70/76 cm	8,000 (un)

DRENAGEM

Item	Descrição	Qtd. Apurada
02.01	DRENAGEM TERRAPALNAGEM	
02.01.01	Escavação mecanizada de vala com prof. Até 1,5 m (média montante e jusante/uma composição por trecho), retroescav. (0,26 m3), larg. Menor que 0,8 m, em solo de 1a categoria, em locais com alto nível de interferência. Af_02/2021	2.490,270 (m³)
02.01.02	Escavação mecanizada de vala com prof. Maior que 1,5 m até 3,0 m (média montante e jusante/uma composição por trecho), escavadeira (0,8 m3), largura até 1,5 m, em solo de 1a categoria, em locais com alto nível de interferência. Af_02/2021	3.412,760 (m³)
02.01.03	Escavação mecanizada de vala com prof. Maior que 1,50 m até 3,0 m (média montante e jusante/uma composição por trecho), escavadeira (1,2 m3), larg. De 1,5 m a 2,5 m, em solo de 1a categoria, em locais com alto nível de interferência. Af_02/2021	7.081,850 (m³)
02.01.04	Escavação mecanizada de vala com prof. De 3,0 m até 4,5 m(média montante e jusante/uma composição por trecho), escavadeira (1,2 m3), larg. De 1,5 m a 2,5 m, em solo de 1a categoria, em locais com alto nível de interferência. Af_02/2021	6.292,980 (m³)
02.01.05	Escavação mecanizada de vala com prof. Maior que 3,0 m até 4,5 m(média montante e jusante/uma composição por trecho), escavadeira (0,8 m3), larg. Menor que 1,5 m, em solo de 1a categoria, em locais com alto nível de interferência. Af_02/2021	1.096,890 (m³)
02.01.06	Escavação mecanizada de vala com prof. Maior que 4,5 m até 6,0 m(média montante e jusante/uma composição por trecho), escavadeira (1,2 m3), larg. De 1,5 m a 2,5 m, em solo de 1a categoria, em locais com alto nível de interferência. Af_02/2021	2.699,320 (m³)
02.01.07	Escoramento de vala, tipo pontaleamento, com profundidade de 1,5 a 3,0 m, largura maior ou igual a 1,5 m e menor que 2,5 m. Af_08/2020	5.555,800 (m²)
02.01.08	Escoramento de vala, tipo descontínuo, com profundidade de 1,5 m a 3,0 m, largura menor que 1,5 m. Af_08/2020	3.968,527 (m²)
02.01.09	Escoramento de vala, tipo pontaleamento, com profundidade de 3,0 a 4,5 m, largura menor que 1,5 m. Af_08/2020	980,190 (m²)
02.01.10	Escoramento de vala, tipo pontaleamento, com profundidade de 3,0 a 4,5 m, largura maior ou igual a 1,5 m e menor que 2,5 m. Af_08/2020	5.910,720 (m²)

Esse documento foi assinado por RENATO DO AMARAL OLIVEIRA, PEDRO AUGUSTO DUARTE BRANDAO e MAURO AZAMBUJA RONDON FLORES. Para validar o documento e suas assinaturas acesse <https://sign.e-ms.ms.gov.br/validate/ZJZHB-XLZ5L-96H3U-WWNM4>

ms.ms.gov.br/validate/ZJZHB-XLZ5L-96H3U-WWNM4

Av. Des. José Nunes da Cunha, 337 - Bloco XIV - Parque dos Poderes - Campo Grande - MS - CEP: 79031-310

Fone: (67) 3318-5300 / (67) 3318-5301 - email: gabinete@seinfra.ms.gov.br





Governo do Estado de Mato Grosso do Sul
Secretaria de Estado de Infraestrutura e Logística - SEILOG
Agência Estadual de Gestão de Empreendimentos - AGESUL

**ATESTADO DE EXECUÇÃO DE OBRA/SERVIÇOS**

02.01.11	Carga, manobra e descarga de solos e materiais granulares em caminhão basculante 10 m³ - carga com escavadeira hidráulica (caçamba de 1,20 m³ / 155 hp) e descarga livre (unidade: m3). Af_07/2020	3.386,760 (m³)
02.01.12	Transporte com caminhão basculante de 10 m³, em via urbana em revestimento primário (unidade: m3xkm). Af_07/2020	6.773,540 (m³.km)
02.01.13	Preparo de fundo de vala com largura menor que 1,5 m, com camada de brita, lançamento mecanizado. Af_08/2020	257,280 (m³)
02.01.14	Preparo de fundo de vala com largura maior ou igual a 1,5 m e menor que 2,5 m, com camada de brita, lançamento mecanizado. Af_08/2020	332,070 (m³)
02.01.15	Transporte com caminhão basculante de 10 m³, em via urbana pavimentada, dmt até 30 km (unidade: m3xkm). Af_07/2020	17.680,500 (m³.km)
02.01.16	Transporte com caminhão basculante de 10 m³, em via urbana pavimentada, adicional para dmt excedente a 30 km (unidade: m3xkm). Af_07/2020	95.474,700 (m³.km)
02.01.17	Reaterro mecanizado de vala com retroescavadeira (capacidade da caçamba da retro: 0,26 m³ / potência: 88 HP), largura até 0,8 m, profundidade até 1,5 m, com solo (sem substituição) de 1ª categoria em locais com alto nível de interferência. af_04/2016	2.205,340 (m³)
02.01.18	Reaterro mecanizado de vala com escavadeira hidráulica (capacidade da caçamba: 0,8 m³ / potência: 111 HP), largura até 1,5 m, profundidade de 1,5 a 3,0 m, com solo de 1ª categoria em locais com alto nível de interferência. Af_04/2016	3.014,650 (m³)
02.01.19	Reaterro mecanizado de vala com escavadeira hidráulica (capacidade da caçamba: 0,8 m³ / potência: 111 HP), largura de 1,5 a 2,5 m, profundidade de 1,5 a 3,0 m, com solo de 1ª categoria em locais com alto nível de interferência. Af_04/2016	5.855,430 (m³)
02.01.20	Reaterro mecanizado de vala com escavadeira hidráulica (capacidade da caçamba: 0,8 m³ / potência: 111 HP), largura até 1,5 m, profundidade de 3,0 a 4,5 m com solo de 1ª categoria em locais com alto nível de interferência. Af_04/2016	1.048,620 (m³)
02.01.21	Reaterro mecanizado de vala com escavadeira hidráulica (capacidade da caçamba: 0,8 m³ / potência: 111 HP), largura de 1,5 a 2,5 m, profundidade de 3,0 a 4,5 m, com solo (sem substituição) de 1ª categoria em locais com alto nível de interferência. Af_04/2016	5.639,820 (m³)
02.01.22	Reaterro mecanizado de vala com escavadeira hidráulica (capacidade da caçamba: 0,8 m³ / potência: 111 HP), largura de 1,5 a 2,5 m, profundidade de 4,5 a 6,0 m, com solo de 1ª categoria em locais com alto nível de interferência. Af_04/2016	2.536,620 (m³)
02.02	DRENAGEM DISPOSITIVOS ESTRUTURAIS	
02.02.01	Tubo de concreto simples para águas pluviais, classe ps1, com encaixe ponta e bolsa, diâmetro nominal de 400 mm	1.582,930 (m)
02.02.02	Assentamento de tubo de concreto para redes coletoras de águas pluviais, diâmetro de 400 mm, junta rígida, instalado em local com alto nível de interferências (não inclui fornecimento). af_12/2015	1.582,930 (m)

Esse documento foi assinado por RENATO DO AMARAL OLIVEIRA, PEDRO AUGUSTO DUARTE BRANDAO e MAURO AZAMBUJA RONDON FLORES. Para validar o documento e suas assinaturas acesse <https://sign.e-ms.ms.gov.br/validate/ZJZHB-XLZ5L-96H3U-WWNM4>

Av. Des. José Nunes da Cunha, 337 - Bloco XIV - Parque dos Poderes - Campo Grande - MS - CEP: 79031-310
Fone: (67) 3318-5300 / (67) 3318-5301 - email: gabinete@seinfra.ms.gov.br





Governo do Estado de Mato Grosso do Sul
Secretaria de Estado de Infraestrutura e Logística - SEILOG
Agência Estadual de Gestão de Empreendimentos - AGESUL

Folha: 27
NUP: 79.006.661-2024
Documento: 44584625
Nome: ANA CARLA SANTOS DA SILVA
Data: 28/10/2024



ATESTADO DE EXECUÇÃO DE OBRA/SERVIÇOS

02.02.03	Tubo de concreto simples para águas pluviais, classe ps1, com encaixe ponta e bolsa, diâmetro nominal de 600 mm	1.088,710 (m)
02.02.04	Assentamento de tubo de concreto para redes coletoras de águas pluviais, diâmetro de 600 mm, junta rígida, instalado em local com alto nível de interferências (não inclui fornecimento). af_12/2015	1.088,710 (m)
02.02.05	Tubo de concreto armado para águas pluviais, classe pa-1, com encaixe ponta e bolsa, diâmetro nominal de 800 mm	657,390 (m)
02.02.06	Assentamento de tubo de concreto para redes coletoras de águas pluviais, diâmetro de 800 mm, junta rígida, instalado em local com alto nível de interferências (não inclui fornecimento). af_12/2015	657,390 (m)
02.02.07	Tubo de concreto armado para águas pluviais, classe pa-1, com encaixe ponta e bolsa, diâmetro nominal de 1000 mm	614,580 (m)
02.02.08	Assentamento de tubo de concreto para redes coletoras de águas pluviais, diâmetro de 1000 mm, junta rígida, instalado em local com baixo nível de interferências (não inclui fornecimento). af_12/2015	614,580 (m)
02.02.09	Tubo de concreto armado para águas pluviais, classe pa-1, com encaixe ponta e bolsa, diâmetro nominal de 1200 mm	433,200 (m)
02.02.10	Assentamento de tubo de concreto para redes coletoras de águas pluviais, diâmetro de 1200 mm, junta rígida, instalado em local com alto nível de interferências (não inclui fornecimento). af_12/2015	433,200 (m)
02.02.11	Carga, manobra e descarga de tubos de concreto, dn 400 mm, em caminhão carroceria com guindauto (munck) 11,7 tm. Af_07/2020	284,930 (t)
02.02.12	Carga, manobra e descarga de tubos de concreto, dn 600 mm, em caminhão carroceria com guindauto (munck) 11,7 tm. Af_07/2020	377,350 (t)
02.02.13	Carga, manobra e descarga de tubos de concreto, dn 800 mm, em caminhão carroceria com guindauto (munck) 11,7 tm. Af_07/2020	350,380 (t)
02.02.14	Carga, manobra e descarga de tubos de concreto, dn 1000 mm, em caminhão carroceria com guindauto (munck) 11,7 tm. Af_07/2020	491,660 (t)
02.02.15	Carga, manobra e descarga de tubos de concreto, dn 1200 mm, em caminhão carroceria com guindauto (munck) 11,7 tm. Af_07/2020	490,800 (t)
02.02.16	Transporte com caminhão carroceria 9t, em via urbana pavimentada, dmt até 30km (unidade: txkm). Af_07/2020	59.853,900 (t.km)
02.02.17	Transporte com caminhão carroceria 9t, em via urbana pavimentada, adicional para dmt excedente a 30 km (unidade: txkm). Af_07/2020	377.079,570 (t.km)
02.02.18	PV-1 - Poço-de-visita 2,32x2,32m, em alv. de tij. com. de 1 vez ass. e rev. intern. com arg. de cim. e areia 1:3, last. de brita 12cm, berço 18cm em conc. fck=15MPa, laje de 12cm em conc. armado fck=20MPa, incl. forro e pintura interna e externa.	36,000 (un)

Esse documento foi assinado por **PEDRO AUGUSTO DUARTE BRANDAO** e **MAURO AZAMBUJA RONDON FLORES**. Para validar o documento e suas assinaturas acesse <https://sign.e-ms.ms.gov.br/validate/ZJZHB-XLZ5L-96H3U-WWNM4>





Governo do Estado de Mato Grosso do Sul
Secretaria de Estado de Infraestrutura e Logística - SEILOG
Agência Estadual de Gestão de Empreendimentos - AGESUL

Folha: 28
NUP: 79.006.661-2024
Documento: 44584625
Nome: ANA CARLA SANTOS DA SILVA
Data: 28/10/2024



ATESTADO DE EXECUÇÃO DE OBRA/SERVIÇOS

02.02.19	Chaminé circular para poço de visita para drenagem, em alvenaria com tijolos cerâmicos maciços, diâmetro interno = 0,6 m. Af_12/2020	55,330 (m)
02.02.20	Tampão fofa articulado, Classe B125 carga max 12,5 T, redondo tampa 600 mm, rede pluvial/esgoto	36,000 (un)
02.02.21	BLSC - Boca-de-lobo simples, em concreto simples fck 20 MPa, incluindo forma, escavação, calçamento ao redor e grelha em FoFo tipo pesada, conforme projeto	18,000 (un)
02.02.22	BLDC - Boca-de-lobo dupla, em concreto simples fck 20 MPa, incluindo forma, escavação, calçamento ao redor e grelhas em FoFo tipo pesada, conforme projeto	76,000 (un)
02.02.23	Transporte com caminhão basculante de 10 m³, em via urbana pavimentada, dmt até 30 km (unidade: m3xkm). Af_07/2020	4.574,100 (m³.km)
02.02.24	Transporte com caminhão basculante de 10 m³, em via urbana pavimentada, adicional para dmt excedente a 30 km (unidade: m3xkm). Af_07/2020	24.700,140 (m³.km)
02.02.25	Dissipador de energia hidráulica em concreto armado Tipo-03 vazão entre 3 e 6m3/s	1,000 (un)
02.02.26	Escavação vertical a céu aberto, em obras de infraestrutura, incluindo carga, descarga e transporte, em solo de 1ª categoria com escavadeira hidráulica (caçamba: 0,8 m³ / 111hp), frota de 6 caminhões basculantes de 10 m³, dmt de 2 km e velocidade média 19km/h. Af_05/2020	200,000 (m³)
02.02.27	Pedra de mão ou pedra rachão para arrimo/fundação (posto pedreira/fornecedor, sem frete)	160,000 (m³)
02.02.28	Transporte com caminhão basculante de 10 m³, em via urbana pavimentada, dmt até 30 km (unidade: m3xkm). Af_07/2020	4.800,000 (m³.km)
02.02.29	Transporte com caminhão basculante de 10 m³, em via urbana pavimentada, adicional para dmt excedente a 30 km (unidade: m3xkm). Af_07/2020	25.920,000 (m³.km)

PAVIMENTAÇÃO ASFÁLTICA

Item	Descrição	Qtd. Apurada
03.01	PAVIMENTAÇÃO ASFÁLTICA - TERRAPLENAGEM	
03.01.01	Escavação horizontal, incluindo carga e descarga em solo de 1a categoria com trator de esteiras (170hp/lâmina: 5,20m3). Af_07/2020	8.551,780 (m³)
03.01.02	Transporte com caminhão basculante de 10 m³, em via urbana pavimentada, dmt até 30 km (unidade: m3xkm). Af_07/2020	22.234,620 (m³.km)
03.01.03	Espalhamento de material com trator de esteiras. Af_11/2019	11.117,330 (m³)
03.01.04	Regularização e compactação de subleito de solo predominantemente arenoso. Af_11/2019	32.070,050 (m²)
03.01.05	Escavação horizontal, incluindo carga e descarga em solo de 1a categoria com trator de esteiras (170hp/lâmina: 5,20m3). Af_07/2020	5.249,130 (m³)
03.01.06	Transporte com caminhão basculante de 10 m³, em via urbana pavimentada, adicional para dmt excedente a 30 km (unidade: m3xkm). Af_07/2020	204.716,160 (m³.km)

Esse documento foi assinado eletronicamente por ANA CARLA SANTOS DA SILVA, em nome do Sr. RAYMUNDO BRANDAO e MAURO AZAMBUJA RONDON FLORES. Para validar o documento e suas assinaturas acesse <https://sign.e-ms.ms.gov.br/validate/ZJZHB-XLZ5L-96H3U-WWNM4>

Av. Des. José Nunes da Cunha, 337 - Bloco XIV - Parque dos Poderes - Campo Grande - MS - CEP: 79031-310
Fone: (67) 3318-5300 / (67) 3318-5301 - email: gabinete@seinfra.ms.gov.br



Governo do Estado de Mato Grosso do Sul
Secretaria de Estado de Infraestrutura e Logística - SEILOG
Agência Estadual de Gestão de Empreendimentos - AGESUL

Folha: 29
NUP: 79.006.661-2024
Documento: 44584625
Nome: ANA CARLA SANTOS DA SILVA
Data: 28/10/2024



ATESTADO DE EXECUÇÃO DE OBRA/SERVIÇOS

03.01.07	Transporte com caminhão basculante de 10 m³, em via urbana pavimentada, adicional para dmt excedente a 30 km (unidade: m³xkm). Af_07/2020	1.105.467,264 (m³.km)
03.01.08	Execução e compactação de base e ou sub base para pavimentação de solo estabilizado granulometricamente sem mistura de solos - exclusive solo, escavação, carga e transporte. Af_11/2019	5.249,130 (m³)
03.01.09	Pedra britada ou bica corrida, não classificada (posto pedreira/fornecedor, sem frete)	6.823,870 (m³)
03.02	PAVIMENTAÇÃO ASFÁLTICA - REVESTIMENTO	
03.02.01	Execução de imprimação com emulsão asfáltica a base d'água.	27.942,441 (m²)
03.02.02	Transporte com caminhão tanque de transporte de material asfáltico de 20000 l, em via urbana pavimentada, dmt até 30km (unidade: txkm). Af_07/2020	1.005,990 (t.km)
03.02.03	Transporte com caminhão tanque de transporte de material asfáltico de 20000 l, em via urbana pavimentada, adicional para dmt excedente a 30 km (unidade: txkm). Af_07/2020	6.337,170 (t.km)
03.02.04	Concreto betuminoso usinado a quente (CBUQ) para pavimentação asfáltica, padrão DNIT, faixa C, com CAP 50/70 - aquisição posto usina	2.532,140 (t)
03.02.05	Aplicação de concreto betuminoso usinado à quente (CBUQ), exclusive transporte e material. Ref. SINAPI 72965	2.532,140 (t)
03.02.06	Carga de mistura asfáltica em caminhão basculante 10 m³ (unidade: t). Af_07/2020	2.532,140 (t)
03.02.07	Transporte com caminhão basculante de 10 m³, em via urbana pavimentada, dmt até 30 km (unidade: txkm). Af_07/2020	75.964,200 (t.km)
03.02.08	Transporte com caminhão basculante de 10 m³, em via urbana pavimentada, adicional para dmt excedente a 30 km (unidade: txkm). Af_07/2020	478.574,460 (t.km)

SERVIÇOS COMPLEMENTARES

Item	Descrição	Qtd. Apurada
04.01	Meio-fio com sarjeta, concreto fck=15 MPa, seção 615 cm², moldado no local, inclusive escavação e pintura a cal em uma demão	7.483,480 (m)
04.02	Tento (acabamento de limpa-rodas), concreto fck = 15 MPa, seção 330cm²	77,000 (m)
04.03	Transporte com caminhão basculante de 10 m³, em via urbana pavimentada, dmt até 30 km (unidade: m³xkm). Af_07/2020	8.038,380 (m³.km)
04.04	Transporte com caminhão basculante de 10 m³, em via urbana pavimentada, adicional para dmt excedente a 30 km (unidade: m³xkm). Af_07/2020	43.407,252 (m³.km)

PASSEIO E ACESSIBILIDADES

Item	Descrição	Qtd. Apurada
05.01	Regularização manual e compactação mecânica de terreno	1.003,200 (m²)

Esse documento foi assinado por RENATO DO AMARAL OLIVEIRA, PEDRO AUGUSTO DUARTE BRANDAO e MAURO AZAMBUJA RONDON FLORES. Para validar o documento e suas assinaturas acesse <https://sign.e-ms.ms.gov.br/validate/ZJZHB-XLZ5L-96H3U-WWNM4>

Av. Des. José Nunes da Cunha, 337 - Bloco XIV - Parque dos Poderes - Campo Grande - MS - CEP: 79031-310
Fone: (67) 3318-5300 / (67) 3318-5301 - email: gabinete@seinfra.ms.gov.br





Governo do Estado de Mato Grosso do Sul
Secretaria de Estado de Infraestrutura e Logística - SEILOG
Agência Estadual de Gestão de Empreendimentos - AGESUL

Folha: 30
NUP: 79.006.661-2024
Documento: 44584625
Nome: ANA CARLA SANTOS DA SILVA
Data: 28/10/2024



ATESTADO DE EXECUÇÃO DE OBRA/SERVIÇOS

05.02	Carga, manobra e descarga de solos e materiais granulares em caminhão basculante 10 m³ - carga com escavadeira hidráulica (caçamba de 1,20 m³ / 155 hp) e descarga livre (unidade: m3). Af_07/2020	100,300 (m³)
05.03	Transporte com caminhão basculante de 10 m³, em via urbana em revestimento primário (unidade: m3xkm). Af_07/2020	260,800 (m³.km)
05.04	Execução de passeio (calçada) ou piso de concreto com concreto moldado in loco, feito em obra, acabamento convencional, não armado. af_07/2016	70,220 (m³)
05.05	Transporte com caminhão basculante de 10 m³, em via urbana pavimentada, dmt até 30 km (unidade: m3xkm). Af_07/2020	1.500,030 (m³.km)
05.06	Transporte com caminhão basculante de 10 m³, em via urbana pavimentada, adicional para dmt excedente a 30 km (unidade: m3xkm). Af_07/2020	8.100,160 (m³.km)
05.07	Piso tátil direcional e de alerta com ladrilho hidráulico de 20x20x2,0 cm, em concreto simples fck = 35MPa (NBR 9050 e com o Decreto 5296), incluindo fornecimento e assentamento com argamassa ou cimento colante sobre coxim preparado no piso rústico	592,800 (m)
05.08	Transporte com caminhão carroceria 9t, em via urbana pavimentada, dmt até 30km (unidade: txkm). Af_07/2020	124,500 (t.km)
05.09	Transporte com caminhão carroceria 9t, em via urbana pavimentada, adicional para dmt excedente a 30 km (unidade: txkm). Af_07/2020	784,160 (t.km)

SINALIZAÇÃO

Item	Descrição	Qtd. Apurada
06.01	Pintura de Faixa - tinta base acrílica emulsionada em água - espessura de 0,5mm - padrão DNIT (prod equipe 163,23 m2/h) com microesferas de vidro, inclusive pre marcação(Refer. SICRO CÓD.5213403)	662,740 (m²)
06.02	Fornecimento e instalação de placa de sinalização vertical (até 0,36 m²), incluindo suporte de madeira pintado a cal e fixado em base de concreto não estrutural	101,000 (un)
06.03	Placa esmaltada para identificação de Rua, dimensões 45x20 cm (REF SINAPI 73916/002)	46,000 (un)
06.04	Confecção de suporte e travessa para placa de sinalização	23,000 (un)

ADMINISTRAÇÃO LOCAL DE OBRA

Item	Descrição	Qtd. Apurada
07.01	Engenheiro Civil de obra júnior com encargos complementares	1.200,000 (h)
07.02	Encarregado geral com encargos complementares	1.600,000 (h)
07.03	Técnico de laboratório com encargos complementares	1.600,000 (h)
07.04	Auxiliar de laboratório com encargos complementares	1.600,000 (h)
07.05	Vigia noturno com encargos complementares	1.600,000 (h)
07.06	Topografo com encargos complementares	1.799,999 (h)

Esse documento foi assinado por RENATO DO AMARAL OLIVEIRA, PEDRO AUGUSTO DUARTE BRANDAO e MAURO AZAMBUJA RONDON FLORES. Para validar o documento e suas assinaturas acesse <https://sign.e-ms.ms.gov.br/validate/ZJZHB-XLZ5L-96H3U-WWNM4>

Av. Des. José Nunes da Cunha, 337 - Bloco XIV - Parque dos Poderes - Campo Grande - MS - CEP: 79031-310

Fone: (67) 3318-5300 / (67) 3318-5301 - email: gabinete@seinfra.ms.gov.br

Pág. 7 de 8





Governo do Estado de Mato Grosso do Sul
Secretaria de Estado de Infraestrutura e Logística - SEILOG
Agência Estadual de Gestão de Empreendimentos - AGESUL

ATESTADO DE EXECUÇÃO DE OBRA/SERVIÇOS

PAVIMENTAÇÃO ASFALTICA - TROCA DE SOLO

Item	Descrição	Qtd. Apurada
08.01	Escavação horizontal, incluindo carga e descarga em solo de 1a categoria com trator de esteiras (170hp/lâmina: 5,20m3). Af_07/2020	11.686,710 (m³)
08.02	Transporte com caminhão basculante de 10 m³, em via urbana em revestimento primário (unidade: m3xkm). Af_07/2020	30.385,450 (m³.km)
08.03	Espalhamento de material com trator de esteiras. Af_11/2019	15.192,720 (m³)
08.04	Execução e compactação de aterro com solo predominantemente arenoso - exclusive solo, escavação, carga e transporte. Af_11/2019	11.686,710 (m³)
08.05	Escavação horizontal, incluindo carga e descarga em solo de 1a categoria com trator de esteiras (170hp/lâmina: 5,20m3). Af_07/2020	15.192,720 (m³)
08.06	Areia para aterro - posto jazida/fornecedor (retirado na jazida, sem transporte)	15.192,720 (m³)
08.07	Transporte com caminhão basculante de 10 m³, em via urbana em revestimento primário (unidade: m3xkm). Af_07/2020	45.578,169 (m³.km)

Campo Grande - MS, 28 de outubro de 2024

Assinado eletronicamente por:
RENATO DO AMARAL OLIVEIRA
CPF: ***.687.611-**



RENATO DO AMARAL OLIVEIRA
ARQUITETO E URBANISTA - A90563-1-CAU/MS
(Fiscal)

Assinado eletronicamente por:
PEDRO AUGUSTO DUARTE BRANDAO
CPF: ***.132.241-**



PEDRO AUGUSTO DUARTE BRANDÃO
ENGENHEIRO CIVIL - CREA Nº 14152 - MS
Diretor de Empreendimentos de Infraestrutura Urbana

Assinado eletronicamente por:
MAURO AZAMBUJA RONDON FLORES
CPF: ***.159.821-**



MAURO AZAMBUJA RONDON FLORES
Diretor Presidente da Agência Estadual de Gestão de Empreendimentos - AGESUL

Esse documento foi assinado por RENATO DO AMARAL OLIVEIRA, PEDRO AUGUSTO DUARTE BRANDAO e MAURO AZAMBUJA RONDON FLORES. Para validar o documento e suas assinaturas acesse <https://sign.e-ms.ms.gov.br/validate/ZJZHB-XLZ5L-96H3U-WWNM4>

Av. Des. José Nunes da Cunha, 337 - Bloco XIV - Parque dos Poderes - Campo Grande - MS - CEP: 79031-310
Fone: (67) 3318-5300 / (67) 3318-5301 - email: gabinete@seinfra.ms.gov.br





MANIFESTO DE ASSINATURAS



Código de validação: ZJZHB-XLZ5L-96H3U-WWNM4

Esse documento foi assinado pelos seguintes signatários nas datas indicadas (Fuso horário de Brasília):

- ✓ RENATO DO AMARAL OLIVEIRA (CPF ***.687.611-**) em 28/10/2024 11:04 -
Assinado eletronicamente

Endereço IP	Geolocalização
10.27.6.208	Lat: -20,440678 Long: -54,558720
	Precisão: 998 (metros)
Autenticação	ECM-PROC-ADM
Aplicação externa	
WZ26Ys7QttRlp+1HZNGg6q7OmKEVtLnUkhSuSHvZJ2M=	
SHA-256	

- ✓ PEDRO AUGUSTO DUARTE BRANDAO (CPF ***.132.241-**) em 28/10/2024
11:18 - Assinado eletronicamente

Endereço IP	Geolocalização
10.27.6.204	Não disponível
Autenticação	ECM-PROC-ADM
Aplicação externa	
xuw1twd//lc2hV8V2pA/AYwfOecF6UMCcVPtIFx2oMw=	
SHA-256	



✓ MAURO AZAMBUJA RONDON FLORES (CPF ***.159.821-**) em 28/10/2024 N° D17818
11:55 - Assinado eletronicamente

Endereço IP 10.27.6.63	Geolocalização Lat: -20,446000 Long: -54,569000 Precisão: 7610 (metros)
Autenticação Aplicação externa	ECM-PROC-ADM
7W26F2fm3nMLqCmeP1LQO/FtjJXqfzgkN5eXvCCIdOI= SHA-256	

Para verificar as assinaturas, acesse o link direto de validação deste documento:

<https://sign.e-ms.ms.gov.br/validate/ZJZHB-XLZ5L-96H3U-WWNM4>

Ou acesse a consulta de documentos assinados disponível no link abaixo e informe o código de validação:

<https://sign.e-ms.ms.gov.br/validate>



Certidão de Acervo Operacional - CAO
Resolução nº 1.137, de 31 de março de 2023

CREA-MS

Certidão de Acervo Operacional CAO

P2025/001465-8

Conselho Regional de Engenharia e Agronomia do MS

CERTIFICAMOS, em cumprimento ao disposto na Resolução nº 1.137, de 31 março de 2023, do Confea, que consta dos assentamentos deste Conselho Regional de Engenharia e Agronomia do Mato Grosso do Sul - Crea-MS, o Acervo Operacional da empresa META CONSTRUTORA LTDA - 13.628.966/0001-10 referente à(s) Anotação(ões) de Responsabilidade Técnica - ART abaixo discriminada(s):

Profissional: LUIZ CARLOS MORAES

Registro: 12855 MS

RNP: 1306582687

Título profissional: Engenheiro Civil

Número da ART: 1320220009079 **Tipo de ART:** OBRA SERVIÇO

Registrada em: 25/01/2022

Baixada em: 04/04/2023

Forma de Registro: Inicial

Participação técnica: INDIVIDUAL

Empresa contratada: META CONSTRUTORA LTDA - 13.628.966/0001-10

Contratante: PREFEITURA MUNICIPAL DE CAARAPÓ MS

CPF/CNPJ: 03.155.900/0001-04

Rua: AV. PRESIDENTE VARGAS

Nº: 425

Complemento:

Bairro: CENTRO

Cidade: Caarapó

UF: MS

CEP: 79.940-000

Contrato: 081/2021

Celebrado em: 17/01/2022

Vinculado à ART:

Valor do contrato: R\$ 2.375.365,37

Tipo de contratante: PESSOA JURÍDICA DE DIREITO PÚBLICO

Ação Institucional:

Endereço da obra/serviço: Rua: RUA EUCLIDES SEREJO BAPTISTA

Nº: S/N

Complemento:

Bairro: CENTRO

Cidade: Caarapó

UF: MS

CEP: 79.940-000

Data de início: 24/01/2022

Conclusão efetiva: 24/03/2022

Coordenadas Geográficas:

Finalidade: Infra-estrutura

Código:

Proprietário: PREFEITURA MUNICIPAL DE CAARAPÓ MS

CPF/CNPJ: 03.155.900/0001-04

Atividade Técnica: 1- <Execução><Execução de obra><Transportes><Infraestrutura Urbana><de pavimentação><asfáltica para vias urbanas>, 836.3700 metro cúbico; 2- <Execução><Execução de obra><Transportes><Sinalização><de sinalização><urbana>, 2765.6000 metro quadrado;

Certidão de Acervo Operacional nº P2025/001465-8

Campo Grande, 15 de janeiro de 2025

ENG. AGRIM. VÂNIA ABREU DE MELLO
PRESIDENTE

A CAO perderá a validade no caso de modificação dos dados técnicos qualitativos ou quantitativos nela contidos em razão de substituição ou anulação de ART. A CAO é válida em todo o território nacional. A autenticidade e a validade desta certidão deve ser confirmada no site do Crea-MS

(<https://ecrea.creams.org.br/ConsultaPublica/ProcessoPublicoExterno>) A falsificação deste documento constitui crime previsto no Código Penal Brasileiro, sujeitando o autor à respectiva ação penal. Esta Certidão comprova o registro da execução de obra/ serviço junto ao Crea através das ARTs referenciadas.

Esta certidão, por si só, não esgota as possibilidades de comprovação da capacidade operacional de pessoas jurídicas, devendo ser utilizada em conjunto com outros documentos ou certificações para comprovar tal capacidade.** O Sistema Confea/Creas não atesta ou certifica a capacidade operacional de pessoas jurídicas em atributos cujos dados não constem das ARTs registradas nos Creas.

Este documento é cópia do original. Para conferir o original, acesse o site <https://ecrea.creams.org.br/ConsultaPublica/ValidarDocumento/ProcessoAdministrativo?codigoVerificador=eCzswxBXUqYsfVqVIGKQ>



Conselho Regional de Engenharia e Agronomia de Mato Grosso do Sul
Rua Sebastião Taveira, 268, São Francisco, Campo Grande (MS)
CEP: 79010-480 Tel: (67)3368-1000 / 0800-368-1000 - creams@creams.org.br



Num. 852153 Pág. 3 de 25

Incluído no processo n. P2025/001465-8 por TARSIS VENANCIO LOPES DA SILVA GAMARRA em 15/01/2025 às 14:43:16



Certidão de Acervo Técnico - CAT
Resolução nº 1.025, de 30 de outubro 2009

CREA-MS

CAT COM REGISTRO DE ATESTADO

0000000163739

Página 1/1

Conselho Regional de Engenharia e Agronomia do MS

Atividade concluída

CERTIFICAMOS, em cumprimento ao disposto na Resolução nº 1.025, de 30 outubro de 2009, do Confea, que consta dos assentamentos deste Conselho Regional de Engenharia e Agronomia do Mato Grosso do Sul - Crea-MS, o Acervo Técnico do profissional LUIZ CARLOS MORAES referente à(s) Anotação(ões) de Responsabilidade Técnica - ART abaixo discriminada(s):

Profissional: LUIZ CARLOS MORAES

Registro: 12855 MS

RNP: 1306582687

Título profissional: Engenheiro Civil

Número da ART: 1320220009079	Tipo de ART: OBRA SERVIÇO	Registrada em: 25/01/2022	Baixada em: 04/04/2023
Forma de Registro: Inicial	Participação técnica: INDIVIDUAL		
Empresa contratada: META CONSTRUTORA			
Contratante: PREFEITURA MUNICIPAL DE CAARAPÓ MS		CPF/CNPJ: 03.155.900/0001-04	
Rua: AV. PRESIDENTE VARGAS, 425		Nº: 425	
Complemento:	Bairro: CENTRO		
Cidade: Caarapó - MS	UF: MS	CEP: 79.940-000	
Contrato: 081/2021	Celebrado em: 17/01/2022	Vinculado à ART:	
Valor do contrato: R\$ 2.375.365,37	Tipo de contratante: PESSOA JURÍDICA DE DIREITO PÚBLICO		
Ação Institucional:			
Endereço da obra/serviço: Rua: RUA EUCLIDES SEREJO BAPTISTA, S/N		Nº: S/N	
Complemento:		Bairro: CENTRO	
Cidade: Caarapó - MS	UF: MS	CEP: 79.940-000	
Data de início: 24/01/2022	Conclusão efetiva: 24/03/2022	Coordenadas Geográficas:	
Finalidade: Infra-estrutura	Código:		
Proprietário: PREFEITURA MUNICIPAL DE CAARAPÓ MS	CPF/CNPJ: 03.155.900/0001-04		
Atividade Técnica: 1- <.Execução.><.Execução de obra.><.Transportes.><.Infraestrutura Urbana.><.de pavimentação.><.asfáltica para vias urbanas.>. 836.3700 metro cúbico; 2- <.Execução.><.Execução de obra.><.Transportes.><.Sinalização.><.de sinalização.><.urbana.>. 2765.6000 metro quadrado;			
Observações			
EXECUÇÃO DE TAPA BURACO E RECAPEAMENTO ASFALTICO E SINALIZAÇÃO URBANA NAS RUAS DE CAARAPÓ MS			

CERTIFICAMOS, finalmente, que se encontra vinculado à presente Certidão de Acervo Técnico - CAT, conforme selos de segurança 33860 a 33865, o atestado contendo 6 folha(s), expedido pelo contratante da obra/serviço, a quem cabe a responsabilidade pela veracidade e exatidão das informações nele constantes.

Certidão de Acervo Técnico nº 163739/2023

04/04/2023 10:57:21

3f61389c-019e-4a8c-9f99-265b58309514

Data de Impressão: 11/04/2023 19:28:37

A CAT à qual o atestado está vinculado é o documento que comprova o registro do atestado no Crea.

A CAT à qual o atestado está vinculado constituirá prova da capacidade técnico-profissional da pessoa jurídica somente se o responsável técnico indicado estiver ou venha a ser integrado ao seu quadro técnico por meio de declaração entregue no momento da habilitação ou da entrega das propostas.

A CAT é válida em todo o território nacional.

A CAT perderá a validade no caso de modificação dos dados técnicos qualitativos e quantitativos nela contidos, bem como de alteração da situação do registro da ART.

A autenticidade e a validade desta certidão deve ser confirmada no site do Crea-MS (www.creams.org.br) ou no site do Confea (www.confea.org.br).

A falsificação deste documento constitui crime previsto no Código Penal Brasileiro, sujeitando o autor à respectiva ação penal.



Conselho Regional de Engenharia e Agronomia do Mato Grosso do Sul
Rua Sebastião Taveira, 268, São Francisco, Campo Grande (MS)
CEP: 79010-460 Tel: (67)3368-1000 / 0800-368-1000 - creams@creams.org.br



5º OFÍCIO DE NOTAS DA COMARCA DE CAMPO GRANDE

Em 19/04/2023, conforme art. 22 do Provimento nº 100/CNJ, procedeu-se à desmaterialização do presente documento. A validade desta autenticação pela "FNAD 4 de 05 (cinco)" anos. Da que dou fé escrevo. ESCRIVENTE

Selo Digital: ID 358-436-NOR - Consulte: www.tjms.jus.br ou pelo QR-Code

Emolumentos R\$3,11 Fundep R\$ 0,19 Funde-PGE R\$ 0,13 Selo R\$ 1,50 Fundep R\$ 0,12 ISS R\$ 0,16 = P\$ 5,78 Fundep 44% R\$ 0,32 (deduzido dos emolumentos do Cartório).

Pamela Canhete da Silva
Escrevente

CARTÓRIO

VÁLIDO CONTRA FALSIFICAÇÃO E EMENDAS OU RASURAS

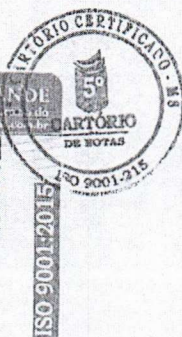

O presente documento digital foi conferido com o original e assinado digitalmente por GABRIEL MARIANO VIANA, em terça-feira, 18 de abril de 2023 14:20:08 GMT-04:00, CNS: 15.806-3 - 5º Serviço Notarial/MS, nos termos da medida provisória N. 2.200-2 de 24 de agosto de 2001. Sua autenticidade deverá ser confirmada no endereço eletrônico www.cenad.org.br/autenticidade. O presente documento digital pode ser convertido em papel por meio de autenticação no Tabelionato de Notas. Provimento nº 100/2020 CNJ - artigo 22.

ATESTADO DE CAPACIDADE TÉCNICA

ATESTAMOS PARA OS DEVIDOS FINS QUE A EMPRESA META CONSTRUTURA LTDA - EPP, INSCRITA NO CNPJ SOB O Nº. 13.628.966/0001-10, CREA Nº. 8525, ATRAVÉS DE SEU RESPONSÁVEL TÉCNICO LUIZ CARLOS MORAES, ENGENHEIRO CIVIL, CREA MS Nº. 12855, EXECUTOU satisfatoriamente dentro das normas legais a obra de RESTAURAÇÃO FUNCIONAL DE PAVIMENTAÇÃO ASFÁLTICA para PREFEITURA MUNICIPAL DE CAARAPÓ-MS, inscrita no CNPJ 03.155.900/0001-04, conforme os serviços descritos:

AVENIDA 7 DE SETEMBRO

ITEM	SERVIÇO	UNID.	QUANTIDADE
1.0	SERVIÇOS PRELIMINARES		
1.1	PLACA DE OBRA EM CHAPA DE AÇO GALVANIZADO	M2	8,00
1.2	LOCACAO DE CONTAINER 2,30 X 6,00 M, ALT. 2,50 M, COM 1 SANITARIO, PARA ESCRITORIO, COMPLETO, SEM DIVISORIAS INTERNAS	MES	4,00
1.3	LOCACAO DE CONTAINER 2,30 X 4,30 M, ALT. 2,50 M, P/ SANITARIO, C/ 5 BACIAS, 1 LAVATORIO E 4 MICTORIOS	MES	4,00
1.4	LOCACAO DE CONTAINER 2,30 X 6,00 M, ALT. 2,50 M, PARA ESCRITORIO, SEM DIVISORIAS INTERNAS E SEM SANITARIO	MES	4,00
1.5	LIGAÇÃO PROVISÓRIA DE ÁGUA	UN	1,00
1.6	SINALIZAÇÃO DE TRANSITO - NOTURNA (REF SINAPI 74221/001 - DESC EM ABRIL DE 2020)	M	40,00
1.7	SINALIZAÇÃO DE ADVERTÊNCIA DE OBRA COM PLACA (FUNDO LARANJA) SOBRE CAVALETE, CONFORME ABNT-NBR-7678	UN	8,00
1.8	CONE DE SINALIZACAO EM PVC RIGIDO COM FAIXA REFLETIVA, H = 70 / 76 CM	UN	28,00
2.0	REMEMDO PROFUNDO		
2.1	DEMOLIÇÃO DE PAVIMENTO ASFÁLTICO COM EMPREGO DE RETRO-ESCAVADEIRA E SERRA DE DISCO, EXCLUSIVE BOTA-FORA DO MATERIAL	M³	553,40
2.2	ESCAVAÇÃO MECANIZADA DE VALA COM PROF. ATÉ 1,5 M (MÉDIA ENTRE MONTANTE E JUSANTE/UMA COMPOSIÇÃO POR TRECHO), COM RETROESCAVADEIRA (0,26 M3/88 HP), LARG. MENOR QUE 0,8 M, EM SOLO DE 1ª CATEGORIA, EM LOCAIS COM ALTO NÍVEL DE INTERFERÊNCIA. AF_01/2015	M3	525,73
2.3	TRANSPORTE COM CAMINHÃO BASCULANTE DE 6 M³, EM VIA URBANA PAVIMENTADA, DMT ATÉ 30 KM (UNIDADE: M3XKM). AF_07/2020	M3XKM	5.035,90
2.4	COLCHÃO DE RACHÃO E/OU PEDRA-DE-MÃO, FORNECIMENTO E ESPALHAMENTO. EXCLUSIVE TRANSPORTE DA PEDRA	M³	368,93
2.5	TRANSPORTE COM CAMINHÃO BASCULANTE DE 10 M³, EM VIA URBANA PAVIMENTADA, DMT ATÉ 30 KM (UNIDADE: M3XKM). AF_07/2020	M3XKM	14.388,27
2.6	TRANSPORTE COM CAMINHÃO BASCULANTE DE 10 M³, EM VIA URBANA PAVIMENTADA, ADICIONAL PARA DMT EXCEDENTE A 30 KM (UNIDADE: M3XKM). AF_07/2020	M3XKM	14.388,27

PREFEITURA MUNICIPAL DE CAARAPÓ.

Avenida Presidente Vargas, 425, Caarapó - Mato Grosso do Sul - Brasil | CEP 79940-000 | Tel. 67 3453-5500 |

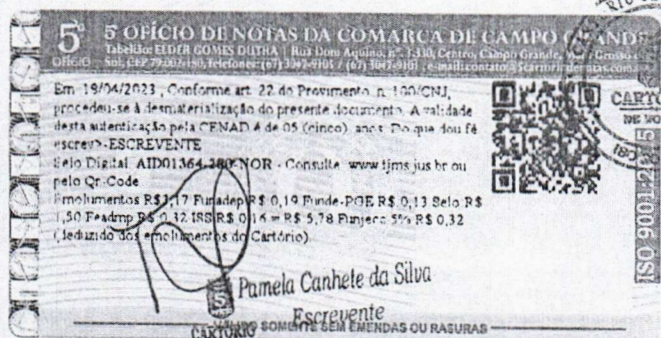

O presente documento digital foi conferido com o original e assinado digitalmente por GABRIEL MARIANO VIANA, em terça-feira, 18 de abril de 2023 14:20:08 GMT-04:00, CNS: 15.806-3 - 5º Serviço Notarial/MS, nos termos da medida provisória N. 2.200-2 de 24 de agosto de 2001. Sua autenticidade deverá ser confirmada no endereço eletrônico www.cenad.org.br/autenticidade. O presente documento digital pode ser convertido em papel por meio de autenticação no Tabelionato de Notas. Provimento nº 100/2020 CNJ - artigo 22.

2.7	RECOMPOSIÇÃO MANUAL DE BASE PARA PAVIMENTAÇÃO COM BICA CORRIDA, INCLUSIVE COMPACTAÇÃO E FORNECIMENTO DE MATERIAIS. EXCLUSIVE TRANSPORTE.	M³	156,80
2.8	TRANSPORTE COM CAMINHÃO BASCULANTE DE 10 M³, EM VIA URBANA PAVIMENTADA, DMT ATÉ 30 KM (UNIDADE: M3XKM). AF_07/2020	M3XKM	6.115,02
2.9	TRANSPORTE COM CAMINHÃO BASCULANTE DE 10 M³, EM VIA URBANA PAVIMENTADA, ADICIONAL PARA DMT EXCEDENTE A 30 KM (UNIDADE: M3XKM). AF_07/2020	M3XKM	6.115,02
2.10	EXECUÇÃO DE PINTURA DE LIGAÇÃO COM EMULSÃO ASFÁLTICA RR-2C. AF_11/2019	M2	922,33
2.11	TRANSPORTE DE MATERIAL ASFÁLTICO, COM CAMINHÃO COM CAPACIDADE DE 30000 L EM RODOVIA PAVIMENTADA PARA DISTÂNCIAS MÉDIAS DE TRANSPORTE SUPERIORES A 100 KM. AF_02/2016	TXKM	3.320,37
2.12	EXECUÇÃO DE PAVIMENTO COM APLICAÇÃO DE CONCRETO ASFÁLTICO, CAMADA DE ROLAMENTO - EXCLUSIVE CARGA E TRANSPORTE. AF_11/2019	M3	27,67
2.13	TRANSPORTE COM CAMINHÃO BASCULANTE DE 10 M³, EM VIA URBANA PAVIMENTADA, DMT ATÉ 30 KM (UNIDADE: M3XKM). AF_07/2020	M3XKM	830,09
2.14	TRANSPORTE COM CAMINHÃO BASCULANTE DE 10 M³, EM VIA URBANA PAVIMENTADA, ADICIONAL PARA DMT EXCEDENTE A 30 KM (UNIDADE: M3XKM). AF_07/2020	M3XKM	830,09
3.0 TAPA BURACO			
3.1	RECORTAÇÃO MECÂNICA DE PAVIMENTO ASFÁLTICO OU PISO DE CONCRETO, COM SERRA DE DISCO DIAMANTADO PARA PISO/ASFALTO	M	908,00
3.2	BOTA-FORA, CARGA, TRANSPORTE E DESCARGA, DMT ATÉ 10 KM, EXCLUSIVE ESPALHAMENTO	M³	62,82
3.3	RECOMPOSIÇÃO MANUAL DE BASE PARA PAVIMENTAÇÃO COM BICA CORRIDA, INCLUSIVE COMPACTAÇÃO E FORNECIMENTO DE MATERIAIS. EXCLUSIVE TRANSPORTE.	M³	52,35
3.4	TRANSPORTE COM CAMINHÃO BASCULANTE DE 10 M³, EM VIA URBANA PAVIMENTADA, DMT ATÉ 30 KM (UNIDADE: M3XKM). AF_07/2020	M3XKM	1.570,50
3.5	TRANSPORTE COM CAMINHÃO BASCULANTE DE 10 M³, EM VIA URBANA PAVIMENTADA, ADICIONAL PARA DMT EXCEDENTE A 30 KM (UNIDADE: M3XKM). AF_07/2020	M3XKM	47.115,00
3.6	LIMPEZA DE SUPERFÍCIE COM JATO DE ALTA PRESSÃO. AF_04/2019	M2	349,00
3.7	EXECUÇÃO DE PINTURA DE LIGAÇÃO COM EMULSÃO ASFÁLTICA RR-2C. AF_11/2019	M2	349,00
3.8	TRANSPORTE DE MATERIAL ASFÁLTICO, COM CAMINHÃO COM CAPACIDADE DE 30000 L EM RODOVIA PAVIMENTADA PARA DISTÂNCIAS MÉDIAS DE TRANSPORTE SUPERIORES A 100 KM. AF_02/2016	TXKM	125,64
3.9	EXECUÇÃO DE PAVIMENTO COM APLICAÇÃO DE CONCRETO ASFÁLTICO, CAMADA DE ROLAMENTO - EXCLUSIVE CARGA E TRANSPORTE. AF_11/2019	M3	10,47
3.10	TRANSPORTE COM CAMINHÃO BASCULANTE DE 10 M³, EM VIA URBANA PAVIMENTADA, DMT ATÉ 30 KM (UNIDADE: M3XKM). AF_07/2020	M3XKM	314,10
3.11	TRANSPORTE COM CAMINHÃO BASCULANTE DE 10 M³, EM VIA URBANA PAVIMENTADA, ADICIONAL PARA DMT EXCEDENTE A 30 KM (UNIDADE: M3XKM). AF_07/2020	M3XKM	314,10
4.0 FRESAGEM			
4.1	LIMPEZA DE SUPERFÍCIE COM JATO DE ALTA PRESSÃO. AF_04/2019	M2	1.253,19
4.2	FRESAGEM DE PAVIMENTO ASFÁLTICO (PROFUNDIDADE ATÉ 5,0 CM) - EXCLUSIVE TRANSPORTE. AF_11/2019	M2	1.253,19
4.3	BOTA-FORA, CARGA, TRANSPORTE E DESCARGA, DMT ATÉ 10 KM, EXCLUSIVE ESPALHAMENTO	M³	62,66
5.0 RECAPEAMENTO CBUQ			
5.1	LIMPEZA SUPERFICIAL DE PAVIMENTO ASFÁLTICO COM MINICARREGADEIRA ACOPLADA COM VASSOURA MECÂNICA	M2	14.764,73

PREFEITURA MUNICIPAL DE CAARAPÓ.

Avenida Presidente Vargas, 425, Caarapó - Mato Grosso do Sul - Brasil | CEP 79940-000 | Tel. 67 3453-5500 |

5º OFÍCIO DE NOTAS DA COMARCA DE CAMPO GRANDE
Tabelião ELISABETH GOMES DUZAR | Rua Costa Aquino, nº 4.100, Centro, Campo Grande, Mato Grosso do Sul, CEP 79000-180, Telefone(s) (67) 3347-9105 / (67) 3347-9103 | e-mail: conatodo@cartorio.com.br

Em 19/04/2021, Conforme art. 22 do Provimento n.º 100/CNJ, protocolou-se a desmaterialização do presente documento. A validade desta autenticação pela CENAD é de 05 (cinco) anos. Da que dou fé escrevo. **ESCREVENTE**
Selo Digital: A1D01363-925-NOR - Consulte: www.tjms.br ou pelo QR-Code.

Valor: Honorários R\$ 17, Punição R\$ 0,19, Punição-PCE R\$ 0,13, Selo R\$ 5, Punição R\$ 0,12, ISS R\$ 0,16 = R\$ 5,79. Punição 5% R\$ 0,32 (atribuído aos honorários do Cartório).

Pamela Canhete da Silva
Escrevente

CARTÓRIO
DE NOTAS
1001215

ISO 9001:2015

VÁLIDO SOMENTE EM EMENDAS OU RASURAS

O presente documento digital foi conferido com o original e assinado digitalmente por GABRIEL MARIANO VIANA, em terça-feira, 18 de abril de 2023 14:20:08 GMT-04:00, CNS: 15.806-3 - 5º Serviço Notarial/MS, nos termos da medida provisória N. 2.200-2 de 24 de agosto de 2001. Sua autenticidade deverá ser confirmada no endereço eletrônico www.cenad.org.br/autenticidade. O presente documento digital pode ser convertido em papel por meio de autenticação no Tabelionato de Notas. Provimento nº 100/2020 CNJ - artigo 22.



5.2	EXECUÇÃO DE PINTURA DE LIGAÇÃO COM EMULSÃO ASFÁLTICA RR-2C. AF_11/2019	M2	14.764,73
5.3	TRANSPORTE DE MATERIAL ASFÁLTICO, COM CAMINHÃO COM CAPACIDADE DE 30000 L EM RODOVIA PAVIMENTADA PARA DISTÂNCIAS MÉDIAS DE TRANSPORTE SUPERIORES A 100 KM. AF_02/2016	TXKM	5.315,30
5.4	EXECUÇÃO DE PAVIMENTO COM APLICAÇÃO DE CONCRETO ASFÁLTICO, CAMADA DE ROLAMENTO - EXCLUSIVE CARGA E TRANSPORTE. AF_11/2019	M3	442,94
5.5	TRANSPORTE COM CAMINHÃO BASCULANTE DE 10 M³, EM VIA URBANA PAVIMENTADA, DMT ATÉ 30 KM (UNIDADE: M3XKM). AF_07/2020	M3XKM	13.288,20
5.6	TRANSPORTE COM CAMINHÃO BASCULANTE DE 10 M³, EM VIA URBANA PAVIMENTADA, ADICIONAL PARA DMT EXCEDENTE A 30 KM (UNIDADE: M3XKM). AF_07/2020	M3XKM	13.288,20
6.0 SINALIZAÇÃO VIÁRIA			
6.1	SINALIZAÇÃO HORIZONTAL COM TINTA RETRORREFLETIVA A BASE DE RESINA ACRILICA COM MICROESFERAS DE VIDRO	M2	1.625,14
7.0 SERVIÇOS COMPLEMENTARES			
7.1	CAIAÇÃO EM MEIO FIO	M2	5.051,95
8.0 ADMINISTRAÇÃO DA OBRA			
8.1	ENGENHEIRO CIVIL DE OBRA PLENO COM ENCARGOS COMPLEMENTARES	H	240,00
8.2	MESTRE DE OBRAS COM ENCARGOS COMPLEMENTARES	H	720,00
8.3	VIGIA NOTURNO COM ENCARGOS COMPLEMENTARES	H	720,00
8.4	TOPOGRAFO COM ENCARGOS COMPLEMENTARES	H	240,00
8.5	AUXILIAR DE TOPÓGRAFO COM ENCARGOS COMPLEMENTARES	H	240,00
8.6	TÉCNICO DE LABORATÓRIO COM ENCARGOS COMPLEMENTARES	H	240,00
8.7	AUXILIAR DE LABORATÓRIO COM ENCARGOS COMPLEMENTARES	H	240,00

AVENIDA EUCLIDES SEREJO BAPTISTA

ITEM	SERVIÇO	UNID.	QUANTIDADE
1.0 SERVIÇOS PRELIMINARES			
1.1	PLACA DE OBRA EM CHAPA DE AÇO GALVANIZADO	M2	8,00
1.2	LOCAÇÃO DE CONTAINER 2,30 X 6,00 M, ALT. 2,50 M, COM 1 SANITARIO, PARA ESCRITORIO, COMPLETO, SEM DIVISÓRIAS INTERNAS	MES	4,00
1.3	LOCAÇÃO DE CONTAINER 2,30 X 4,30 M, ALT. 2,50 M, P/ SANITARIO, C/ 5 BACIAS, 1 LAVATORIO E 4 MICTÓRIOS	MES	4,00
1.4	LOCAÇÃO DE CONTAINER 2,30 X 6,00 M, ALT. 2,50 M, PARA ESCRITORIO, SEM DIVISÓRIAS INTERNAS E SEM SANITARIO	MES	4,00
1.5	LIGAÇÃO PROVISÓRIA DE ÁGUA	UN	1,00

PREFEITURA MUNICIPAL DE CAARAPÓ.

Avenida Presidente Vargas, 425, Caarapó - Mato Grosso do Sul - Brasil | CEP 79940-000 | Tel. 67 3453-5500 |



O presente documento digital foi conferido com o original e assinado digitalmente por GABRIEL MARIANO VIANA, em terça-feira, 18 de abril de 2023 14:20:08 GMT-04:00, CNS: 15.806-3 - 5º Serviço Notarial/MS, nos termos da medida provisória N. 2.200-2 de 24 de agosto de 2001. Sua autenticidade deverá ser confirmada no endereço eletrônico www.cenad.org.br/autenticidade. O presente documento digital pode ser convertido em papel por meio de autenticação no Tabelionato de Notas. Provimento nº 100/2020 CNJ - artigo 22.

1.6	SINALIZAÇÃO DE TRANSITO - NOTURNA (REF SINAPI 74221/001 - DESC EM ABRIL DE 2020)	M	40,00
1.7	SINALIZAÇÃO DE ADVERTÊNCIA DE OBRA COM PLACA (FUNDO LARANJA) SOBRE CAVALETE, CONFORME ABNT-NBR-7678	UN	8,00
1.8	CONE DE SINALIZACAO EM PVC RIGIDO COM FAIXA REFLETIVA, H = 70 / 76 CM	UN	28,00
2.0 REMENDO PROFUNDO			
2.1	DEMOLIÇÃO DE PAVIMENTO ASFÁLTICO COM EMPREGO DE RETRO-ESCAVADEIRA E SERRA DE DISCO, EXCLUSIVE BOTA-FORA DO MATERIAL	M³	472,47
2.2	ESCAVAÇÃO MECANIZADA DE VALA COM PROF. ATÉ 1,5 M (MÉDIA ENTRE MONTANTE E JUSANTE/UMA COMPOSIÇÃO POR TRECHO), COM RETROESCAVADEIRA (0,26 M³/88 HP), LARG. MENOR QUE 0,8 M, EM SOLO DE 1ª CATEGORIA, EM LOCAIS COM ALTO NÍVEL DE INTERFERÊNCIA. AF_01/2015	M3	448,85
2.3	TRANSPORTE COM CAMINHÃO BASCULANTE DE 6 M³, EM VIA URBANA PAVIMENTADA, DMT ATÉ 30 KM (UNIDADE: M3XKM). AF_07/2020	M3XKM	4.299,50
2.4	COLCHÃO DE RACHÃO E/OU PEDRA-DE-MÃO, FORNECIMENTO E ESPALHAMENTO. EXCLUSIVE TRANSPORTE DA PEDRA	M³	314,98
2.5	TRANSPORTE COM CAMINHÃO BASCULANTE DE 10 M³, EM VIA URBANA PAVIMENTADA, DMT ATÉ 30 KM (UNIDADE: M3XKM). AF_07/2020	M3XKM	12.284,29
2.6	TRANSPORTE COM CAMINHÃO BASCULANTE DE 10 M³, EM VIA URBANA PAVIMENTADA, ADICIONAL PARA DMT EXCEDENTE A 30 KM (UNIDADE: M3XKM). AF_07/2020	M3XKM	12.284,29
2.7	RECOMPOSIÇÃO MANUAL DE BASE PARA PAVIMENTAÇÃO COM BICA CORRIDA, INCLUSIVE COMPACTAÇÃO E FORNECIMENTO DE MATERIAIS. EXCLUSIVE TRANSPORTE.	M³	133,87
2.8	TRANSPORTE COM CAMINHÃO BASCULANTE DE 10 M³, EM VIA URBANA PAVIMENTADA, DMT ATÉ 30 KM (UNIDADE: M3XKM). AF_07/2020	M3XKM	5.220,82
2.9	TRANSPORTE COM CAMINHÃO BASCULANTE DE 10 M³, EM VIA URBANA PAVIMENTADA, ADICIONAL PARA DMT EXCEDENTE A 30 KM (UNIDADE: M3XKM). AF_07/2020	M3XKM	5.220,82
2.10	EXECUÇÃO DE PINTURA DE LIGAÇÃO COM EMULSÃO ASFÁLTICA RR-2C. AF_11/2019	M2	787,45
2.11	TRANSPORTE DE MATERIAL ASFÁLTICO, COM CAMINHÃO COM CAPACIDADE DE 30000 L EM RODOVIA PAVIMENTADA PARA DISTÂNCIAS MÉDIAS DE TRANSPORTE SUPERIORES A 100 KM. AF_02/2016	TXKM	2.834,84
2.12	EXECUÇÃO DE PAVIMENTO COM APLICAÇÃO DE CONCRETO ASFÁLTICO, CAMADA DE ROLAMENTO - EXCLUSIVE CARGA E TRANSPORTE. AF_11/2019	M3	23,62
2.13	TRANSPORTE COM CAMINHÃO BASCULANTE DE 10 M³, EM VIA URBANA PAVIMENTADA, DMT ATÉ 30 KM (UNIDADE: M3XKM). AF_07/2020	M3XKM	708,71
2.14	TRANSPORTE COM CAMINHÃO BASCULANTE DE 10 M³, EM VIA URBANA PAVIMENTADA, ADICIONAL PARA DMT EXCEDENTE A 30 KM (UNIDADE: M3XKM). AF_07/2020	M3XKM	708,71
3.0 TAPA BURACO			
3.1	RECORTE MECÂNICO DE PAVIMENTO ASFÁLTICO OU PISO DE CONCRETO, COM SERRA DE DISCO DIAMANTADO PARA PISO/ASFALTO	M	752,00

PREFEITURA MUNICIPAL DE CAARAPÓ.

Avenida Presidente Vargas, 425, Caarapó - Mato Grosso do Sul - Brasil | CEP 79940-000 | Tel. 67 3453-5500 |

5º OFÍCIO DE NOTAS DA COMARCA DE CAMPO GRANDE
Tabata: ELDER GOMES DUTRA | Rua Das Aquilas nº 1.310, Centro, Campo Grande, Mato Grosso do Sul, CEP 79002-190, Telefone: (67) 3475-0105 / (67) 3475-0104, e-mail: contato@cartorio5.com.br

Em 18/04/2021, Conforme art. 22 do Provimento nº 100/CNJ, procedeu-se à digitalização do presente documento. A validade desta autenticação pela TEND nº de 05 (cinco) anos. Do que dou fé escrevo. ESCRIVENTE

Seio Digital: A1D01361-116-NOR - Consulte: www.tjms.jus.br ou pelo QR-Code

Emolumento: R\$ 3,17 Funde-PGE R\$ 0,13 Selo R\$ 50 Funde R\$ 0,12 INE R\$ 0,16 = R\$ 5,78 Funjeco 5% R\$ 0,32 (deduzido dos Emolumentos do Cartório).

Pamela Canhete da Silva
Escrevente

CARTÓRIO DE NOTAS
ISO 9001:2015

VÁLIDO SOMENTE SEM EMENDAS OU RADURAS

O presente documento digital foi conferido com o original e assinado digitalmente por GABRIEL MARIANO VIANA, em terça-feira, 18 de abril de 2023 14:20:08 GMT-04:00, CNS: 15.806-3 - 5º Serviço Notarial/MS, nos termos da medida provisória N. 2.200-2 de 24 de agosto de 2001. Sua autenticidade deverá ser confirmada no endereço eletrônico www.cenad.org.br/autenticidade. O presente documento digital pode ser convertido em papel por meio de autenticação no Tabelionato de Notas. Provimento nº 100/2020 CNJ - artigo 22.

3.2	BOTA-FORA, CARGA, TRANSPORTE E DESCARGA, DMT ATÉ 10 KM, EXCLUSIVE ESPALHAMENTO	M³	55,44
3.3	RECOMPOSIÇÃO MANUAL DE BASE PARA PAVIMENTAÇÃO COM BICA CORRIDA, INCLUSIVE COMPACTAÇÃO E FORNECIMENTO DE MATERIAIS. EXCLUSIVE TRANSPORTE.	M³	46,20
3.4	TRANSPORTE COM CAMINHÃO BASCULANTE DE 10 M³, EM VIA URBANA PAVIMENTADA, DMT ATÉ 30 KM (UNIDADE: M3XKM). AF_07/2020	M3XKM	1.386,00
3.5	TRANSPORTE COM CAMINHÃO BASCULANTE DE 10 M³, EM VIA URBANA PAVIMENTADA, ADICIONAL PARA DMT EXCEDENTE A 30 KM (UNIDADE: M3XKM). AF_07/2020	M3XKM	41.580,00
3.6	LIMPEZA DE SUPERFÍCIE COM JATO DE ALTA PRESSÃO. AF_04/2019	M2	308,00
3.7	EXECUÇÃO DE PINTURA DE LIGAÇÃO COM EMULSÃO ASFÁLTICA RR-2C. AF_11/2019	M2	308,00
3.8	TRANSPORTE DE MATERIAL ASFÁLTICO, COM CAMINHÃO COM CAPACIDADE DE 30000 L EM RODOVIA PAVIMENTADA PARA DISTÂNCIAS MÉDIAS DE TRANSPORTE SUPERIORES A 100 KM. AF_02/2016	TXKM	110,88
3.9	EXECUÇÃO DE PAVIMENTO COM APLICAÇÃO DE CONCRETO ASFÁLTICO, CAMADA DE ROLAMENTO - EXCLUSIVE CARGA E TRANSPORTE. AF_11/2019	M3	9,24
3.10	TRANSPORTE COM CAMINHÃO BASCULANTE DE 10 M³, EM VIA URBANA PAVIMENTADA, DMT ATÉ 30 KM (UNIDADE: M3XKM). AF_07/2020	M3XKM	277,20
3.11	TRANSPORTE COM CAMINHÃO BASCULANTE DE 10 M³, EM VIA URBANA PAVIMENTADA, ADICIONAL PARA DMT EXCEDENTE A 30 KM (UNIDADE: M3XKM). AF_07/2020	M3XKM	277,20
4.0 FRESAGEM			
4.1	LIMPEZA DE SUPERFÍCIE COM JATO DE ALTA PRESSÃO. AF_04/2019	M2	2.396,46
4.2	FRESAGEM DE PAVIMENTO ASFÁLTICO (PROFUNDIDADE ATÉ 5,0 CM) - EXCLUSIVE TRANSPORTE. AF_11/2019	M2	2.396,46
4.3	BOTA-FORA, CARGA, TRANSPORTE E DESCARGA, DMT ATÉ 10 KM, EXCLUSIVE ESPALHAMENTO	M³	119,82
5.0 RECAPEAMENTO CBUQ			
5.1	LIMPEZA SUPERFICIAL DE PAVIMENTO ASFÁLTICO COM MINICARREGADEIRA ACOPLADA COM VASSOURA MECÂNICA	M2	13.114,41
5.2	EXECUÇÃO DE PINTURA DE LIGAÇÃO COM EMULSÃO ASFÁLTICA RR-2C. AF_11/2019	M2	13.114,41
5.3	TRANSPORTE DE MATERIAL ASFÁLTICO, COM CAMINHÃO COM CAPACIDADE DE 30000 L EM RODOVIA PAVIMENTADA PARA DISTÂNCIAS MÉDIAS DE TRANSPORTE SUPERIORES A 100 KM. AF_02/2016	TXKM	4.721,19
5.4	EXECUÇÃO DE PAVIMENTO COM APLICAÇÃO DE CONCRETO ASFÁLTICO, CAMADA DE ROLAMENTO - EXCLUSIVE CARGA E TRANSPORTE. AF_11/2019	M3	393,43
5.5	TRANSPORTE COM CAMINHÃO BASCULANTE DE 10 M³, EM VIA URBANA PAVIMENTADA, DMT ATÉ 30 KM (UNIDADE: M3XKM). AF_07/2020	M3XKM	11.802,90
5.6	TRANSPORTE COM CAMINHÃO BASCULANTE DE 10 M³, EM VIA URBANA PAVIMENTADA, ADICIONAL PARA DMT EXCEDENTE A 30 KM (UNIDADE: M3XKM). AF_07/2020	M3XKM	11.802,90
6.0 SINALIZAÇÃO VIÁRIA			

PREFEITURA MUNICIPAL DE CAARAPÓ.

Avenida Presidente Vargas, 425, Caarapó - Mato Grosso do Sul - Brasil | CEP 79940-000 | Tel. 67 3453-5500 |





6.1	SINALIZAÇÃO HORIZONTAL COM TINTA RETRORREFLETIVA A BASE DE RESINA ACRILICA COM MICROESFERAS DE VIDRO	M2	1.140,46
7.0	SERVIÇOS COMPLEMENTARES		
7.1	CAIACAÇÃO EM MEIO FIO	M2	4.073,38
8.0	ADMINISTRAÇÃO DA OBRA		
8.1	ENGENHEIRO CIVIL DE OBRA PLENO COM ENCARGOS COMPLEMENTARES	H	240,00
8.2	MESTRE DE OBRAS COM ENCARGOS COMPLEMENTARES	H	720,00
8.3	VIGIA NOTURNO COM ENCARGOS COMPLEMENTARES	H	720,00
8.4	TOPOGRAFO COM ENCARGOS COMPLEMENTARES	H	240,00
8.5	AUXILIAR DE TOPÓGRAFO COM ENCARGOS COMPLEMENTARES	H	240,00
8.6	TÉCNICO DE LABORATÓRIO COM ENCARGOS COMPLEMENTARES	H	240,00
8.7	AUXILIAR DE LABORATÓRIO COM ENCARGOS COMPLEMENTARES	H	240,00

Período de Execução da Obra e/ ou Serviço: 24/01/2021 a 24/03/2022.
ART Nº: 1320220009079
CONTRATO nº 081/2021

Pelo presente instrumento particular, a Secretaria Municipal de Infraestrutura e a Prefeitura Municipal de Caarapó atesta a contratada (parte acima referenciadas), os serviços descritos e previstos em contratação anteriormente firmada.

Caarapó - MS, 09 de março de 2023.

FABIO MARQUES
RIBEIRO:879413
17168

Assinado de forma digital
por FABIO MARQUES
RIBEIRO:87941317168
Dados: 2023.03.09
14:47:54 -04'00'

FABIO MARQUES RIBEIRO
Engenheiro Civil
ART de fiscalização 1320210036773
ART de fiscalização 1320210036813
Fiscal da obra
CREA 15276/MS

ANDRE LUIS NEZO DE CARVALHO

RESPONSÁVEL PREFEITURA

PREFEITURA MUNICIPAL DE CAARAPÓ.
Avenida Presidente Vargas, 425, Caarapó - Mato Grosso do Sul - Brasil | CEP 79940-000 | Tel.
67 3453-5500 |



O presente documento digital foi conferido com o original e assinado digitalmente por GABRIEL MARIANO VIANA, em terça-feira, 18 de abril de 2023 14:20:08 GMT-04:00, CNS: 15.806-3 - 5º Serviço Notarial/MS, em termos da medida provisória N. 2.200-2 de 24 de agosto de 2001. Sua autenticidade deverá ser confirmada no endereço eletrônico www.cenad.org.br/autenticidade. O presente documento digital pode ser convertido em papel por meio de autenticação no Tabelação de Notas. Provimento nº 100/2020 CNJ - artigo 22.



Certidão de Acervo Operacional - CAO
Resolução nº 1.137, de 31 de março de 2023

CREA-MS

Certidão de Acervo Operacional CAO
P2025/001465-8

Conselho Regional de Engenharia e Agronomia do MS

CERTIFICAMOS, em cumprimento ao disposto na Resolução nº 1.137, de 31 de março de 2023, do Confea, que consta dos assentamentos deste Conselho Regional de Engenharia e Agronomia do Mato Grosso do Sul - Crea-MS, o Acervo Operacional da empresa META CONSTRUTORA LTDA - 13.628.966/0001-10 referente à(s) Anotação(ões) de Responsabilidade Técnica - ART abaixo discriminada(s):

Profissional: LUIZ CARLOS MORAES

Registro: 12855 MS

RNP: 1306582687

Título profissional: Engenheiro Civil

Número da ART: 1320230031726 **Tipo de ART:** OBRA SERVIÇO **Registrada em:** 09/03/2023 **Baixada em:** 04/04/2023

Forma de Registro: Substituição

Participação técnica: EQUIPE

Empresa contratada: META CONSTRUTORA LTDA - 13.628.966/0001-10

Contratante: PREFEITURA MUNICIPAL DE MIRANDA

CPF/CNPJ: 03.452.315/0001-68

Rua: RUA PRAÇA AGENOR CARRILHO

Nº: 222

Complemento:

Bairro: CENTRO

Cidade: Miranda

UF: MS

CEP: 79.380-000

Contrato: 083/2022

Celebrado em: 14/03/2022

Vinculado à ART:

Valor do contrato: R\$ 2.199.857,92

Tipo de contratante: PESSOA JURÍDICA DE DIREITO PÚBLICO

Ação Institucional:

Endereço da obra/serviço: Rua: RUA DOS ALBUQUERQUES

Nº: S/N

Complemento:

Bairro: NOVA MIRANDA

Cidade: Miranda

UF: MS

CEP: 79.380-000

Data de início: 31/03/2022

Conclusão efetiva: 31/12/2022

Coordenadas Geográficas:

Finalidade: Infra-estrutura

Código:

Proprietário: PREFEITURA MUNICIPAL DE MIRANDA

CPF/CNPJ: 03.452.315/0001-68

Atividade Técnica: 1- <.Execução.><.Execução de obra.><.Transportes.><.Infraestrutura Urbana.><.de pavimentação.><.asfáltica para vias urbanas.>, 1302.0600 metro cúbico; 2- <.Execução.><.Execução de obra.><.Transportes.><.Sinalização.><.de sinalização.><.urbana.>, 1624.1300 metro quadrado; 3- <.Execução.><.Execução de obra.><.Transportes.><.Sinalização.><.de sinalização.><.urbana.>, 106.0000 unidade; 4- <.Execução.><.Execução de obra.><.Construção Civil.><.Edificações.><.de acessibilidade de edificação.><.para fins diversos.>, 50.0000 unidade; 5- <.Execução.><.Execução de obra.><.Obras Hidráulicas e Recursos Hídricos.><.Sistemas de Drenagem para Obras Cíveis.><.de sistemas de drenagem para obras cíveis.><.meio-fio.>, 126.4000 metro;

Certidão de Acervo Operacional nº P2025/001465-8

Campo Grande, 15 de janeiro de 2025

ENG. AGRIM. VÂNIA ABREU DE MELLO
PRESIDENTE

A CAO perderá a validade no caso de modificação dos dados técnicos qualitativos ou quantitativos nela contidos em razão de substituição ou anulação de ART. A CAO é válida em todo o território nacional. A autenticidade e a validade desta certidão deve ser confirmada no site do Crea-MS (<https://ecrea.creams.org.br/ConsultaPublica/ProcessoPublicoExterno>) A falsificação deste documento constitui crime previsto no Código Penal Brasileiro, sujeitando o autor à respectiva ação penal. Esta Certidão comprova o registro da execução de obra/ serviço junto ao Crea através das ARTs referenciadas.

Esta certidão, por si só, não esgota as possibilidades de comprovação da capacidade operacional de pessoas jurídicas, devendo ser utilizada em conjunto com outros documentos ou certificações para comprovar tal capacidade.** O Sistema Confea/Creas não atesta ou certifica a capacidade operacional de pessoas jurídicas em atributos cujos dados não constem das ARTs registradas nos Creas.

Este documento é cópia do original. Para conferir o original, acesse o site <https://ecrea.creams.org.br/ConsultaPublica/ValidarDocumento/ProcessoAdministrativo?codigoVerificador=eCzswxBXUqYsfVqVIGKQ>



Conselho Regional de Engenharia e Agronomia de Mato Grosso do Sul
Rua Sebastião Taveira, 268, São Francisco, Campo Grande (MS)
CEP: 79010-480 Tel: (67)3368-1000 / 0800-368-1000 - creams@creams.org.br



Num. 852153 Pág. 6 de 25

Incluído no processo n. P2025/001465-8 por TARSIS VENANCIO LOPES DA SILVA GAMARRA em 15/01/2025 às 14:43:16



Certidão de Acervo Técnico - CAT
Resolução nº 1.025, de 30 de outubro 2009

CREA-MS

CAT COM REGISTRO DE ATESTADO

0000000163740

Conselho Regional de Engenharia e Agronomia do MS

Atividade concluída

CERTIFICAMOS, em cumprimento ao disposto na Resolução nº 1.025, de 30 outubro de 2009, do Confea, que consta dos assentamentos deste Conselho Regional de Engenharia e Agronomia do Mato Grosso do Sul - Crea-MS, o Acervo Técnico do profissional LUIZ CARLOS MORAES referente à(s) Anotação(ões) de Responsabilidade Técnica - ART abaixo discriminada(s):

Profissional: LUIZ CARLOS MORAES

Registro: 12855 MS

RNP: 1306582687

Título profissional: Engenheiro Civil

Número da ART: 1320230031726	Tipo de ART: OBRA SERVIÇO	Registrada em: 09/03/2023	Baixada em: 04/04/2023
Forma de Registro: Substituição	Participação técnica: EQUIPE		
Empresa contratada: META CONSTRUTORA			
Contratante: PREFEITURA MUNICIPAL DE MIRANDA		CPF/CNPJ: 03.452.315/0001-68	
Rua: RUA PRAÇA AGENOR CARRILHO, 222		Nº: 222	
Complemento:	Bairro: CENTRO		
Cidade: Miranda - MS	UF: MS	CEP: 79.380-000	
Contrato: 083/2022	Celebrado em: 14/03/2022	Vinculado à ART:	
Valor do contrato: R\$ 2.199.857,92	Tipo de contratante: PESSOA JURÍDICA DE DIREITO PÚBLICO		
Ação Institucional:			
Endereço da obra/serviço: Rua: RUA DOS ALBUQUERQUES, S/N		Nº: S/N	
Complemento:	Bairro: NOVA MIRANDA		
Cidade: Miranda - MS	UF: MS	CEP: 79.380-000	
Data de início: 31/03/2022	Conclusão efetiva: 31/12/2022	Coordenadas Geográficas:	
Finalidade: Infra-estrutura	Código:		
Proprietário: PREFEITURA MUNICIPAL DE MIRANDA	CPF/CNPJ: 03.452.315/0001-68		
Atividade Técnica: 1- <Execução> <Execução de obra> <Transportes> <Infraestrutura Urbana> <de pavimentação> <asfáltica para vias urbanas>, 1302.0600 metro cúbico; 2- <Execução> <Execução de obra> <Transportes> <Sinalização> <de sinalização> <urbana>, 1624.1300 metro quadrado; 3- <Execução> <Execução de obra> <Transportes> <Sinalização> <de sinalização> <urbana>, 106.0000 unidade; 4- <Execução> <Execução de obra> <Construção Civil> <Edificações> <de acessibilidade de edificação> <para fins diversos>, 50.0000 unidade; 5- <Execução> <Execução de obra> <Obras Hidráulicas e Recursos Hídricos> <Sistemas de Drenagem para Obras Cívicas> <de sistemas de drenagem para obras civis> <meio-fio>, 126.4000 metro;			
Observações			
EXECUÇÃO DE OBRA DE RECUPERAÇÃO E RESTAURAÇÃO ASFÁLTICA DE DIVERSAS RUAS DO MUNICÍPIO DE MIRANDA-MS			

CERTIFICAMOS, finalmente, que se encontra vinculado à presente Certidão de Acervo Técnico - CAT, conforme selos de segurança 33898 a 33901, o atestado contendo 4 folha(s), expedido pelo contratante da obra/serviço, a quem cabe a responsabilidade pela veracidade e exatidão das informações nele constantes.

Certidão de Acervo Técnico nº 163740/2023
04/04/2023 10:57:43
b05d8b3e-e98e-4f39-8093-83790d0c5806
Data de Impressão: 13/04/2023 14:45:22

A CAT é a qual o atestado está vinculado é o documento que comprova o registro do atestado no Crea.
A CAT a qual o atestado está vinculado constituirá prova da capacidade técnico-profissional da pessoa jurídica somente se o responsável técnico indicado estiver ou venha a ser integrado ao seu quadro técnico por meio de declaração entregue no momento da habilitação ou da entrega das propostas.
A CAT é válida em todo o território nacional.

A CAT perderá a validade no caso de modificação dos dados técnicos qualitativos e quantitativos nela contidos, bem como de alteração da situação do registro da ART.
A autenticidade e a validade desta certidão deve ser confirmada no site do Crea-MS (www.creams.org.br) ou no site do Confea (www.confea.org.br).
A falsificação deste documento constitui crime previsto no Código Penal Brasileiro, sujeitando o autor à respectiva ação penal.



Conselho Regional de Engenharia e Agronomia do Mato Grosso do Sul
Rua Sebastião Taveira, 268, São Francisco, Campo Grande (MS)
CEP: 79010-480 Tel: (67)3368-1000 / 0800-368-1000 - creams@creams.org.br



O presente documento digital foi conferido com o original e assinado digitalmente por GABRIEL MARIANO VIANA, em terça-feira, 18 de abril de 2023 14:20:08 GMT-04:00, CNS: 15.806-3 - 5º Serviço Notarial/MS, nos termos da medida provisória N. 2.200-2 de 24 de agosto de 2001. Sua autenticidade deverá ser confirmada no endereço eletrônico www.cenad.org.br/autenticidade. O presente documento digital pode ser convertido em papel por meio de autenticação no Tabelionato de Notas. Proveniente nº 100/2020 CNJ - artigo 22.



ATESTADO DE CAPACIDADE TÉCNICA

ATESTAMOS PARA OS DEVIDOS FINS QUE A EMPRESA META CONSTRUTORA LTDA - EPP, INSCRITA NO CNPJ SOB O Nº. 13.628.966/0001-10, CREA Nº. 8525, ATRAVÉS DE SEU RESPONSÁVEL TÉCNICO LUIZ CARLOS MORAES, ENGENHEIRO CIVIL, CREA MS Nº. 12855, EXECUTOU satisfatoriamente dentro das normas legais a obra de RECUPERAÇÃO E RESTAURAÇÃO DA PAVIMENTAÇÃO ASFÁLTICA DIVERSAS RUAS para PREFEITURA MUNICIPAL DE MIRANDA-MS, inscrita no CNPJ 03.452.315/0001-68, conforme os serviços descritos:

ITEM	SERVIÇO	UNID.	QUANTIDADE
1.	SERVIÇOS PRELIMINARES		
1.1	SERVIÇOS PRELIMINARES		
1.1.1	Sinalização de advertência de obra com placa (fundo laranja) sobre cavalete, conforme ABNT-NBR-7678	UN	11,00
1.1.2	SINALIZAÇÃO DE TRÁNSITO - NOTURNA - BASE NA COMP SINAPI 74221/001 DE 01-2020 - RECRIADA	M	208,00
2.	TERRAPLENAGEM		
2.1	TERRAPLENAGEM		
2.1.1	LIMPEZA DE SUPERFÍCIE COM JATO DE ALTA PRESSÃO. AF_04/2019	M2	5.937,73
2.1.2	PINTURA DE LIGACAO COM EMULSAO RR-1C - BASE NA COMP SINAPI 72942 DE 01-2020 - RECRIADA	M2	5.937,73
2.1.3	EXECUÇÃO DE PAVIMENTO COM APLICAÇÃO DE CONCRETO ASFÁLTICO, CAMADA DE ROLAMENTO - EXCLUSIVE CARGA E TRANSPORTE. AF_11/2019	M3	89,07
2.1.4	LIMPEZA DE SUPERFÍCIE COM JATO DE ALTA PRESSÃO. AF_04/2019	M2	34.187,62
2.1.5	PINTURA DE LIGACAO COM EMULSAO RR-1C - BASE NA COMP SINAPI 72942 DE 01-2020 - RECRIADA	M2	34.187,62
2.1.6	EXECUÇÃO DE PAVIMENTO COM APLICAÇÃO DE CONCRETO ASFÁLTICO, CAMADA DE ROLAMENTO - EXCLUSIVE CARGA E TRANSPORTE. AF_11/2019	M3	1.029,35
2.1.7	ESCAVAÇÃO HORIZONTAL EM SOLO DE 1ª CATEGORIA COM TRATOR DE ESTEIRAS (170HP/LÂMINA: 5,20M3). AF_07/2020	M3	83,88
2.1.8	Bota-fora, carga, transporte e descarga, DMT até 30 km, exclusive espalhamento	M3XKM	209,70
2.1.9	ESCAVAÇÃO E CARGA MATERIAL 1ª CATEGORIA, UTILIZANDO TRATOR DE ESTEIRAS DE 110 A 160HP COM LAMINA, PESO OPERACIONAL * 13T E PA CARREGADEIRA COM 170 HP. - BASE NA COMP SINAPI 102101 DE 01-2020 - RECRIADA	M3	109,04
2.1.10	TRANSPORTE COM CAMINHÃO BASCULANTE DE 10 M³, EM VIA URBANA EM LEITO NATURAL (UNIDADE: TXKM). AF_07/2020	TXKM	1.226,75



PREFEITURA DE
MIRANDA

Transparência Responsabilidade Trabalho

Pça Agamenor Carrilho, 222, Centro, CEP: 79380-000 / Miranda - MS
Fone: (67) 3242-1508/3242-1007/3242-1767
CNPJ: 03.452.315/0001-68 www.miranda.ms.gov.br
@prefeitura.miranda



O presente documento digital foi conferido com o original e assinado digitalmente por GABRIEL MARIANO VIANA, em terça-feira, 18 de abril de 2023 14:20:08 GMT-04:00, CNS: 15.806-3 - 5º Serviço Notarial/MS, em termos da medida provisória N. 2.200-2 de 24 de agosto de 2001. Sua autenticidade deverá ser confirmada no endereço eletrônico www.cenad.org.br/autenticidade. O presente documento digital pode ser convertido em papel por meio de autenticação no Tabelionato de Notas. Provedor nº 100/2020 CNJ - artigo 22.



MUNICÍPIO DE
MIRANDA



Atestado registrado mediante
vinculação à respectiva CAT

CREA - MS
A 033.999

2.1.11	REGULARIZAÇÃO E COMPACTAÇÃO DE SUBLEITO DE SOLO PREDOMINANTEMENTE ARGILOSO. AF_11/2019	M2	6.121,47
2.1.12	EXECUÇÃO E COMPACTAÇÃO DE BASE E OU SUB BASE PARA PAVIMENTAÇÃO DE BRITA GRADUADA SIMPLES - EXCLUSIVE CARGA E TRANSPORTE. AF_11/2019	M3	62,91
2.1.13	EXECUÇÃO DE IMPRIMAÇÃO COM ASFALTO DILUÍDO CM-30. AF_11/2019 - BASE NA COMP SINAPI 96401 DE 01-2020 - RECRIADA	M²	419,40
2.1.14	EXECUÇÃO DE PAVIMENTO COM APLICAÇÃO DE CONCRETO ASFÁLTICO, CAMADA DE ROLAMENTO - EXCLUSIVE CARGA E TRANSPORTE. AF_11/2019	M3	183,64
2.1.15	TRANSPORTE COM CAMINHÃO BASCULANTE DE 10 M³, EM VIA URBANA PAVIMENTADA, DMT ATÉ 30 KM (UNIDADE: TXKM). AF_07/2020	TXKM	19.158,07
2.1.16	TRANSPORTE COM CAMINHÃO BASCULANTE DE 10 M³, EM VIA URBANA PAVIMENTADA, ADICIONAL PARA DMT EXCEDENTE A 30 KM (UNIDADE: TXKM). AF_07/2020	TXKM	28.398,28
2.1.17	TRANSPORTE COM CAMINHÃO BASCULANTE DE 10 M³, EM VIA URBANA PAVIMENTADA, DMT ATÉ 30 KM (UNIDADE: TXKM). AF_07/2020	TXKM	71.114,33
2.1.18	TRANSPORTE COM CAMINHÃO BASCULANTE DE 10 M³, EM VIA URBANA PAVIMENTADA, ADICIONAL PARA DMT EXCEDENTE A 30 KM (UNIDADE: TXKM). AF_07/2020	TXKM	485.224,55
2.1.19	TRANSPORTE COM CAMINHÃO TANQUE DE TRANSPORTE DE MATERIAL ASFÁLTICO DE 30000 L, EM VIA URBANA PAVIMENTADA, DMT ATÉ 30KM (UNIDADE: TXKM). AF_07/2020	TXKM	62,10
2.1.20	TRANSPORTE COM CAMINHÃO TANQUE DE TRANSPORTE DE MATERIAL ASFÁLTICO DE 30000 L, EM VIA URBANA PAVIMENTADA, ADICIONAL PARA DMT EXCEDENTE A 30 KM (UNIDADE: TXKM). AF_07/2020	TXKM	370,52
2.1.21	TRANSPORTE COM CAMINHÃO TANQUE DE TRANSPORTE DE MATERIAL ASFÁLTICO DE 30000 L, EM VIA URBANA PAVIMENTADA, DMT ATÉ 30KM (UNIDADE: TXKM). AF_07/2020	TXKM	477,51
2.1.22	TRANSPORTE COM CAMINHÃO TANQUE DE TRANSPORTE DE MATERIAL ASFÁLTICO DE 30000 L, EM VIA URBANA PAVIMENTADA, ADICIONAL PARA DMT EXCEDENTE A 30 KM (UNIDADE: TXKM). AF_07/2020	TXKM	2.849,17
3.	REVESTIMENTO PRIMÁRIO		
3.1	REVESTIMENTO PRIMÁRIO		
3.1.1	GUIA (MEIO-FIO) E SARJETA CONJUGADOS DE CONCRETO FCK=15MPa, MOLDADA IN LOCO COM EXTRUSORA, GUIA 13 CM BASE X 22 CM ALTURA, SARJETA 30 CM BASE X 8,5 CM ALTURA - BASE NA 94267	M	126,40
3.1.2	PINTURA DE MEIO-FIO COM TINTA BRANCA A BASE DE CAL (CAIAÇÃO). AF_05/2021	M	9103,30
3.1.3	DEMOLIÇÃO DE CALÇADA EXISTENTE E EXECUÇÃO DE RAMPA DE ACESSIBILIDADE, EXCLUSIVE TRANSPORTE DE INSUMOS E BOTA-FORA	UN	110,00
3.1.4	EXECUÇÃO DE RAMPA DE ACESSIBILIDADE EM CALÇADA INEXISTENTE, EXCLUSIVE TRANSPORTE DE INSUMOS E BOTA-FORA	UN	50,00



PREFEITURA DE
MIRANDA

Transparência, Responsabilidade e Trabalho

Prça Agenor Carrilho, 222, Centro, CEP: 79200-000 / Miranda - MS
Fone: (67) 3242-1508/3242-1007/3242-1767
CNPJ: 03452.315/0001-68 www.miranda.ms.gov.br
@prefeituramiranda @prefeitura.miranda

5º OFÍCIO DE NOTAS DA COMARCA DE CAMPO GRANDE
TABELA ELDER DOMES DIETRA - Rua Dom Aquino, nº 334 Centro, Campo Grande, Mato Grosso do Sul, CEP: 79002-100, Telefone: (67) 3347-9185 / (67) 3347-9191, e-mail: contato@cartoriomiranda.com.br

Em 19/04/2023, Conforme art. 22 do Provimento nº 100/CNJ, procedeu-se à desmaterialização do presente documento. A validade desta autenticação pela CENAD é de 05 (cinco) anos. Do que dou fé e escrevo. - ESCRIVENTE

Selo Digital A1D01321-069-NOR - Consulte: www.tjms.jus.br ou pelo QR Code

Emplacamentos R\$ 1,17 Fundep R\$ 0,19 Funde-PGE R\$ 0,11 Selo R\$ 1,50 Fundep R\$ 0,12 ISS R\$ 0,16 = R\$ 5,18 R\$ 5,18 R\$ 0,32 (dedução dos empenhos do Cartório)

Pamela Canhete da Silva
Escrivente

CARTÓRIO
NOTAS

VÁLIDO SOMENTE EM MIRANDA OU RASURAS

O presente documento digital foi conferido com o original e assinado digitalmente por GABRIEL MARIANO VIANA, em terça-feira, 18 de abril de 2023 14:20:08 GMT-04:00, CNS: 15.806-3 - 5º Serviço Notarial/MS, n.º 100/2020 CNJ - artigo 22. Sua autenticidade deverá ser confirmada no endereço eletrônico www.cenad.org.br/autenticidade. O presente documento digital pode ser convertido em papel por meio de autenticação no Tabelionato de Notas.



3.1.5	TRANSPORTE COM CAMINHÃO BASCULANTE DE 6 M ³ , EM VIA URBANA PAVIMENTADA, DMT ATÉ 30 KM (UNIDADE: M3XKM). AF_07/2020	M3XKM	69,30
3.1.6	TRANSPORTE COM CAMINHÃO BASCULANTE DE 6 M ³ , EM VIA URBANA PAVIMENTADA, ADICIONAL PARA DMT EXCEDENTE A 30 KM (UNIDADE: M3XKM). AF_07/2020	M3XKM	13417,80
3.1.7	TENTO (ACABAMENTO DE LIMPA-RODAS), CONCRETO FCK = 15 MPA, SEÇÃO 330CM ² , MOLDADO NO LOCAL, INCLUSIVE ESCAVAÇÃO	M	59,00
3.1.8	Remoção e reassentamento de tampão em FoFo para PV, com reaproveitamento, incluindo recorte, demolição, alvenaria e cinta de concreto	UN	24,00
3.1.9	TRANSPORTE COM CAMINHÃO BASCULANTE DE 6 M ³ , EM VIA URBANA PAVIMENTADA, DMT ATÉ 30 KM (UNIDADE: M3XKM). AF_07/2020	M3XKM	61,56
3.1.10	TRANSPORTE COM CAMINHÃO BASCULANTE DE 14 M ³ , EM VIA URBANA PAVIMENTADA, DMT ATÉ 30 KM (UNIDADE: TXKM). AF_07/2020	TXKM	63,82
4. SINALIZAÇÃO VIÁRIA PERMANENTE			
4.1. SINALIZAÇÃO VIÁRIA PERMANENTE			
4.1.1	PINTURA MECANIZADA DE SETAS E ZEBRADOS NO PAVIMENTO APLICADA POR EXTRUSÃO, DURABILIDADE 5 ANOS - PADRÃO DNIT, COM MASSA TERMOPLÁSTICA PARA EXTRUSÃO, COM APLICAÇÃO DE MICRO ESFERAS DE VIDRO PREMIX E DROP-ON, INCLUSIVE PRÉ-MARCAÇÃO - BASE NA SICRO 5213409	M ²	100,80
4.1.2	PINTURA DE FAIXA DE PEDESTRE OU ZEBRADA COM TINTA ACRÍLICA, E = 30 CM, APLICAÇÃO MANUAL. AF_05/2021	M2	165,65
4.1.3	PINTURA MECANIZADA DE SETAS E ZEBRADOS NO PAVIMENTO APLICADA POR EXTRUSÃO, DURABILIDADE 5 ANOS - PADRÃO DNIT, COM MASSA TERMOPLÁSTICA PARA EXTRUSÃO, COM APLICAÇÃO DE MICRO ESFERAS DE VIDRO PREMIX E DROP-ON, INCLUSIVE PRÉ-MARCAÇÃO - BASE NA SICRO 5213409	M ²	58,40
4.1.4	PINTURA DE FAIXA DE PEDESTRE OU ZEBRADA COM TINTA ACRÍLICA, E = 30 CM, APLICAÇÃO MANUAL. AF_05/2021	M2	1.299,28
4.1.5	Fornecimento e instalação de placa de sinalização vertical (até 0,36m ²), incluído poste (suporte) de madeira de lei aparelhada 75 x 75 x 3200mm pintado à cal em duas demãos e lixado em base de concreto não estrutural	M ²	28,64
4.1.6	PLACA ESMALTADA PARA IDENTIFICAÇÃO NR DE RUA, DIMENSÕES 45X25CM	UN	106,00
4.1.7	Poste simples de madeira de lei aparelhada 75 x 75 x 3200mm para suporte de placa de sinalização e de identificação de rua, pintado com esmalte sintético e fixado em base de concreto não estrutural	UN	53,00
5. ADMINISTRAÇÃO LOCAL			
5.1 ADMINISTRAÇÃO LOCAL			



PREFEITURA DE
MIRANDA

Transparência: portal.transparencia.miranda.ms.gov.br

Praça Agostinho Corrêa, 222, Centro, CEP: 79380-000 / Miranda - MS
Fone: (67) 3242-1506/3242-1007/3242-1767
CNPJ: 04452.315/0001-68 - www.miranda.ms.gov.br
@prefeitura.miranda @prefeitura.miranda

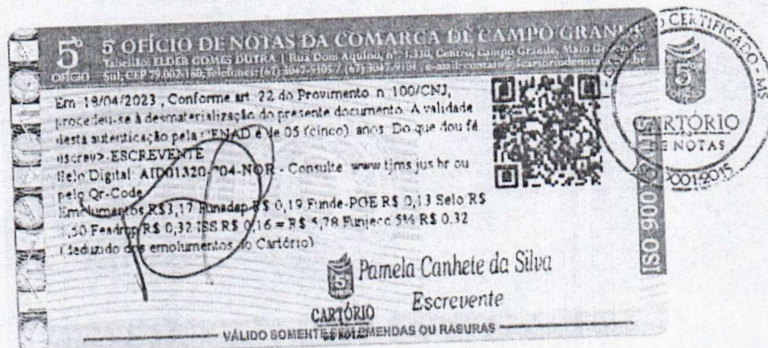

Pamela Canhete da Silva
Escrevente

VÁLIDO SOMENTE EM NOTAS E RUBRICAS

O presente documento digital foi conferido com o original e assinado digitalmente por GABRIEL MARIANO VIANA, em terça-feira, 18 de abril de 2023 14:20:08 GMT-04:00, CNS: 15.806-3 - 5º Serviço Notarial/MS, nos termos da medida provisória N. 2.200-2 de 24 de agosto de 2001. Sua autenticidade deverá ser confirmada no endereço eletrônico www.cenad.org.br/autenticidade. O presente documento digital pode ser convertido em papel por meio de autenticação no Tabelionato de Notas. Provimento nº 100/2020 CNJ - artigo 22.



5.1.1	ADMINISTRAÇÃO LOCAL DA OBRA	UN	1,00
-------	-----------------------------	----	------

Período de Execução da Obra e/ ou Serviço: 31/03/2022 a 16/03/2023.

ART Nº: 1320230031726

CONTRATO nº 083/2022

Pelo presente instrumento particular, a Secretaria Municipal de Infraestrutura e a Prefeitura Municipal de Miranda atesta a contratada (parte acima referenciadas), os serviços descritos e previstos em contratação anteriormente firmada.

Miranda - MS, 16 de março de 2023.

FABIO MARQUES
RIBEIRO:879413171
68

Assinado de forma digital por
FABIO MARQUES
RIBEIRO:87941317168
Dados: 2023.03.16 16:10:21
-04'00'

FABIO MARQUES RIBEIRO
Engenheiro Civil
ART de fiscalização 1320220062781
Fiscal da obra
CREA 15276/MS

FABIO SANTOS
FLORENCA:000
96536195

Assinado de forma digital
por FABIO SANTOS
FLORENCA:00096536195
Dados: 2023.03.17
14:09:19 -04'00'

RESPONSÁVEL PREFEITURA



**PREFEITURA DE
MIRANDA**
Transparência, Responsabilidade e Trabalho

Prça Agnir Carrilho, 222, Centro, CEP: 79300-000 / Miranda - MS
Fone: (67) 3242-1508/3242-1607/3242-1767.
CNPJ: 03452.315/0001-68 www.miranda.ms.gov.br
@prefeitura.miranda @prefeitura.miranda



O presente documento digital foi conferido com o original e assinado digitalmente por GABRIEL MARIANO VIANA, em terça-feira, 18 de abril de 2023 14:20:08 GMT-04:00, CNS: 15.806-3 - 5º Serviço Notarial/MS, nos termos da medida provisória N. 2.200-2 de 24 de agosto de 2001. Sua autenticidade deverá ser confirmada no endereço eletrônico www.cenad.org.br/autenticidade. O presente documento digital pode ser convertido em papel por meio de autenticação no Tabelionato de Notas. Provimento nº 100/2020 CNJ - artigo 22.



Certidão de Acervo Operacional - CAO
Resolução nº 1.137, de 31 de março 2023

CREA-MS

Certidão de Acervo Operacional CAO
P2025/001465-8

Conselho Regional de Engenharia e Agronomia do MS

CERTIFICAMOS, em cumprimento ao disposto na Resolução nº 1.137, de 31 março de 2023, do Confea, que consta dos assentamentos deste Conselho Regional de Engenharia e Agronomia do Mato Grosso do Sul - Crea-MS, o Acervo Operacional da empresa META CONSTRUTORA LTDA - 13.628.966/0001-10 referente à(s) Anotação(ões) de Responsabilidade Técnica - ART abaixo discriminada(s):

Profissional: LUIZ CARLOS MORAES

Registro: 12855 MS

RNP: 1306582687

Título profissional: Engenheiro Civil

Número da ART: 1320200077706 **Tipo de ART:** OBRA SERVIÇO **Registrada em:** 03/09/2020 **Baixada em:** 05/05/2021

Forma de Registro: Substituição

Participação técnica: INDIVIDUAL

Empresa contratada: META CONSTRUTORA LTDA - 13.628.966/0001-10

Contratante: AGENCIA ESTADUAL DE GESTÃO DE EMPREENDIMENTOS DE MS - AGESUL **CPF/CNPJ:** 15.457.856/0001-68

Rua: Avenida Desembargador José Nunes da Cunha

Nº: s/n

Complemento:

Bairro: Parque dos Poderes

Cidade: Campo Grande

UF: MS

CEP: 79.031-310

Contrato: 135/2020

Celebrado em: 13/08/2020

Vinculado à ART:

Valor do contrato: R\$ 1.571.998,24

Tipo de contratante: PESSOA JURÍDICA DE DIREITO PÚBLICO

Ação Institucional:

Endereço da obra/serviço: Rua: RUA JUSCELINO F.DE CARVALHO

Nº: S/N

Complemento:

Bairro: CENTRO

Cidade: Alcântara

UF: MS

CEP: 79.530-000

Data de início: 04/09/2020

Conclusão efetiva: 03/03/2021

Coordenadas Geográficas:

Finalidade: Outro - EXECUÇÃO DE OBRA DE INFRAESTRUTURA URBANA, RESTAURAÇÃO FUNCIONAL DO PAVIMENTO EM DIVERSAS RUAS DO MUNICÍPIO DE ALCÂNTARA-MS CONFORME PROCESSO ADMINISTRATIVO Nº 57/100710/2020

Código:

Proprietário: AGENCIA ESTADUAL DE GESTÃO DE EMPREENDIMENTOS DE MS - AGESUL

CPF/CNPJ: 15.457.856/0001-68

Atividade Técnica: 1- <Execução de obra .><Transportes.><Infraestrutura Urbana.><de pavimentação.><asfáltica para vias urbanas.>, 828.0900 METROS CÚBICOS;

Certidão de Acervo Operacional nº P2025/001465-8

Campo Grande, 15 de janeiro de 2025

ENG. AGRIM. VÂNIA ABREU DE MELLO
PRESIDENTE

A CAO perderá a validade no caso de modificação dos dados técnicos qualitativos ou quantitativos nela contidos em razão de substituição ou anulação de ART. A CAO é válida em todo o território nacional. A autenticidade e a validade desta certidão deve ser confirmada no site do Crea-MS

(<https://crea.creams.org.br/ConsultaPublica/ProcessoPublicoExterno>) A falsificação deste documento constitui crime previsto no Código Penal Brasileiro, sujeitando o autor à respectiva ação penal. Esta Certidão comprova o registro da execução de obra/ serviço junto ao Crea através das ARTs referenciadas.

Esta certidão, por si só, não esgota as possibilidades de comprovação da capacidade operacional de pessoas jurídicas, devendo ser utilizada em conjunto com outros documentos ou certificações para comprovar tal capacidade.** O Sistema Confea/Creas não atesta ou certifica a capacidade operacional de pessoas jurídicas em atributos cujos dados não constem das ARTs registradas nos Creas.

Este documento é cópia do original. Para conferir o original, acesse o site <https://crea.creams.org.br/ConsultaPublica/ValidarDocumentoAdministrativo?codigoVerificador=CzswxBXIUqqYSFVqVIGKQ>



Conselho Regional de Engenharia e Agronomia de Mato Grosso do Sul
Rua Sebastião Taveira, 268, São Francisco, Campo Grande (MS)
CEP: 79010-480 Tel: (67)3368-1000 / 0800-368-1000 - creams@creams.org.br



Num. 852153 Pág. 16 de 25

Incluído no processo n. P2025/001465-8 por TARSIS VENANCIO LOPES DA SILVA GAMARRA em 15/01/2025 às 14:43:16



Certidão de Acervo Técnico - CAT
Resolução nº 1.025, de 30 de outubro 2009

CREA-MS

Página 1/1
CAT COM REGISTRO DE ATESTADO

0000000121017

Conselho Regional de Engenharia e Agronomia do CREA-MS

Atividade concluída

CERTIFICAMOS, em cumprimento ao disposto na Resolução nº 1.025, de 30 outubro de 2009, do Confea, que consta dos assentamentos deste Conselho Regional de Engenharia e Agronomia do Mato Grosso do Sul - Crea-MS, o Acervo Técnico do profissional LUIZ CARLOS MORAES referente à(s) Anotação(ões) de Responsabilidade Técnica - ART abaixo discriminada(s):

Profissional: LUIZ CARLOS MORAES

Registro: 12855 MS

RNP: 1306582687

Título profissional: Engenheiro Civil

Número da ART: 1320200077706 Tipo de ART: OBRA SERVIÇO

Registrada em: 03/09/2020

Baixada em: 05/05/2021

Forma de Registro: Substituição

Participação técnica: INDIVIDUAL

Empresa contratada: META CONSTRUTORA

Contratante: AGENCIA ESTADUAL DE GESTÃO DE EMPREENDIMENTOS DE MS - AGESUL

CPF/CNPJ: 15.457.856/0001-68

Rua: Avenida Desembargador José Nunes da Cunha

Nº: s/n

Complemento:

Bairro: Parque dos Poderes

Cidade: Campo Grande

UF: MS

CEP: 79.031-310

Contrato: 135/2020

Celebrado em: 13/08/2020

Vinculado à ART:

Valor do contrato: 1.571.998,24

Tipo de contratante: PESSOA JURÍDICA DE DIREITO PÚBLICO

Ação Institucional:

Endereço da obra/serviço: Rua: RUA JUSCELINO F.DE CARVALHO

Nº: S/N

Complemento:

Bairro: CENTRO

Cidade: Alcinoópolis

UF: MS

CEP: 79.530-000

Data de início: 04/09/2020

Conclusão efetiva: 03/03/2021

Coordenadas Geográficas:

Finalidade: EXECUÇÃO DE OBRA DE INFRAESTRUTURA URBANA, RESTAURAÇÃO FUNCIONAL DO PAVIMENTO EM DIVERSAS RUAS DO MUNICÍPIO DE ALCINÓPOLIS-MS CONFORME PROCESSO ADMINISTRATIVO Nº 57/100710/2020

Código:

Proprietário: AGENCIA ESTADUAL DE GESTÃO DE EMPREENDIMENTOS DE MS - AGESUL

CPF/CNPJ: 15.457.856/0001-68

Atividade Técnica: 1- <Execução de obra.><Transportes.><Infraestrutura Urbana.><de pavimentação.><asfáltica para vias urbanas.>, 828.0900 METROS CÚBICOS;

Observações

EXECUÇÃO DE RESTAURAÇÃO NO PAVIMENTO ASFÁLTICO DE VARIAS RUAS DO MUNICÍPIO DE ALCINÓPOLIS- MS

CERTIFICAMOS, finalmente, que se encontra vinculado à presente Certidão de Acervo Técnico - CAT, conforme selos de segurança 19277 a 19279, o atestado contendo 3 folha(s), expedido pelo contratante da obra/serviço, a quem cabe a responsabilidade pela veracidade e exatidão das informações nele constantes.

Certidão de Acervo Técnico nº 121017/2021

05/05/2021 10:52:40

21756c94-97ad-47c0-a469-aa127f739a31

Data de Impressão: 07/05/2021 13:52:46

A CAT à qual o atestado está vinculado é o documento que comprova o registro do atestado no Crea.

A CAT à qual o atestado está vinculado constituirá prova da capacidade técnico-profissional da pessoa jurídica somente se o responsável técnico indicado estiver ou venha a ser integrado ao seu quadro técnico por meio de declaração entregue no momento da habilitação ou da entrega das propostas.

A CAT é válida em todo o território nacional.

A CAT perderá a validade no caso de modificação dos dados técnicos qualitativos e quantitativos nela contidos, bem como de alteração da situação do registro da ART.

A autenticidade e a validade desta certidão deve ser confirmada no site do Crea-MS (www.creams.org.br) ou no site do Confea (www.confea.org.br).

A falsificação deste documento constitui crime previsto no Código Penal Brasileiro, sujeitando o autor à respectiva ação penal.



Conselho Regional de Engenharia e Agronomia de Mato Grosso do Sul
Rua Sebastião Taveira, 272, Monte Castelo, Campo Grande (MS)
CEP: 79010-480 Tel: (67) 3368-1000 - creams@creams.org.br





Governo do Estado de Mato Grosso do Sul
Secretaria de Estado de Infraestrutura - SEINFRA
Agência Estadual de Gestão de Empreendimentos - AGESUL

ATESTADO PARCIAL DE EXECUÇÃO DE OBRA/SERVIÇOS

Contrato: 135/2020
Processo do Requerimento: 57/002.440/2021
Processo: 57/100.710/2020
Empresa: META CONSTRUTORA LTDA - EPP
CNPJ / MF: 13.628.966/0001-10
CREA: 8525/D-MS

Endereço

Rua: Rua: Brilhante, nº 567 Frente, sala 01
Bairro: Vila: Carvalho
Cidade: CAMPO GRANDE - MS

Responsável(eis) Técnico(s)

ENGENHEIRO CIVIL - LUIZ CARLOS MORAES - CREA 12855 - MS

Objeto(s): EXECUÇÃO DE OBRA DE INFRAESTRUTURA URBANA – RESTAURAÇÃO FUNCIONAL DO PAVIMENTO EM DIVERSAS RUAS, NO MUNICÍPIO DE ALCINÓPOLIS - MS

Execução: 99,74% executado (Medição Final com Saldo)

Valor Medido: R\$ 1.567.989,00 (um milhão quinhentos e sessenta e sete mil novecentos e oitenta e nove reais)

Prazo(s)

Período de Execução: 04/09/2020 a 02/03/2021

Número de dias Trabalhados: 180

PLANILHA DOS QUANTITATIVOS EXECUTADOS

SERVIÇOS PRELIMINARES

Item	Descrição	Qtd. Apurada
01.01	Placa de obra em chapa de aço galvanizado	8,000 (m²)
01.02	Locação de container 2,30 x 6,00 m, alt. 2,50 m, com 1 sanitário, para escritório, completo, sem divisórias internas	3,000 (mês)
01.03	Cerca com mourões de madeira, 7,5x7,5cm, espaçamento de 2m, altura livre de 2m, cravados 0,5m, com 8 fios de arame farpado nº 14 classe 250	200,000 (m)
01.04	Limpeza mecanizada de terreno com remoção de camada vegetal, utilizando motoniveladora	2.500,000 (m²)
01.05	Cone de sinalização em PVC rígido com faixa refletiva, H = 70/76 cm	42,000 (un)

Av. Des. José Nunes da Cunha - Bloco 14 - Parque dos Poderes - Campo Grande - MS - CEP: 79031-310
Fone: (67) 3318-5300 / (67) 3318-5301 - email: gabinete@seinfra.ms.gov.br

Pág. 1 de 3

5º OFÍCIO DE NOTAS DA COMARCA DE CAMPO GRANDE
Tabelião ELDER GOMES DUTRA - Rua Dom Aurélio, nº 1.330, Centro, Campo Grande, Mato Grosso do Sul, CEP 79002-166, telefones: (67) 3047-9105 / (67) 3047-9106 e-mail: cartorio5@cartoriosdenotas.com.br

Em 28/03/2022, Conforme art. 22 do Provimento n.º 100/CNJ, procedeu-se à desmaterialização do presente documento. A validade desta autenticação pela CENAD é de 05 (cinco) anos. Do que dou fé.

escreveu>>ESCREVENTE
Selo Digital: AFY02092-215-NOR - Consulte: www.tjms.jus.br
Protocolos: P02-17 Emisso: P02-21 Exatidão: P02-10



O presente documento digital foi conferido com o original e assinado digitalmente por GABRIEL MARIANO VIANA, em terça-feira, 29 de março de 2022 10:23:43 GMT-04:00, CNS: 15.806-3 - 5º Serviço Notarial/MS, nos termos da medida provisória N. 2.200-2 de 24 de agosto de 2001. Sua autenticidade deverá ser confirmada no endereço eletrônico www.cenad.org.br/autenticidade. O presente documento digital pode ser convertido em papel por meio de autenticação no Tabelaionato de Notas. Provimento nº 100/2020 CNJ - artigo 22.



Governo do Estado de Mato Grosso do Sul
Secretaria de Estado de Infraestrutura - SEINFRA
Agência Estadual de Gestão de Empreendimentos - AGESUL

Atestado registrado mediante
vinculação à respectiva CAT
CREA - MS
A 019.278

ATESTADO PARCIAL DE EXECUÇÃO DE OBRA/SERVIÇOS

RESTAURAÇÃO DO PAVIMENTO - RECUPERAÇÃO PRÉVIA DO PAVIMENTO - REMENDO,
FRESAGEM E REPERFILAMENTO

Item	Descrição	Qtd. Apurada
02.01	Demolição parcial de pavimento asfáltico, de forma mecanizada, sem reaproveitamento. Af_12/2017	198,000 (m²)
02.02	Escavação mecanizada de vala com prof. Até 1,5 m (média entre montante e jusante/uma composição por trecho), com retroescavadeira (0,26 m³/88 HP), larg. Menor que 0,8 m, em solo de 1ª categoria, em locais com alto nível de interferência. Af_01/2015	15,840 (m³)
02.03	Remendo Superficial / Tapa Buraco - (exclusive transporte de materiais de base e betuminosos)	198,000 (m²)
02.04	Transporte de pavimentação removida (rodovias não urbanas)	67,120 (m³.km)
02.05	Execução e compactação de base e ou sub-base para pavimentação de solo (predominantemente arenoso) brita - 50/50 - exclusive solo, escavação, carga e transporte. Af_11/2019	29,700 (m²)
02.06	Argila, argila vermelha ou argila arenosa (retirada na jazida, sem transporte)	18,560 (m³)
02.07	Transporte com caminhão basculante de 14 m³, em via urbana pavimentada, dmt até 30 km (unidade: m³xkm). Af_12/2016	185,600 (m³.km)
02.08	Transporte com caminhão basculante de 14 m³, em via urbana pavimentada, dmt acima de 30 km (unidade: m³xkm). Af_04/2016	1.834,450 (m³.km)
02.09	Execução de imprimação com asfalto diluído CM-30. Af_11/2019	198,000 (m²)
02.10	Pintura de ligação com emulsão RR-1C	8.770,740 (m²)
02.11	Transporte de material asfáltico, com caminhão com capacidade de 30000 L em rodovia pavimentada para distâncias médias de transporte superiores a 100 km. af_02/2016	1.472,340 (t.km)
02.12	CBUQ - aplicação manual em fechamento de vala e remendos. Incluindo fornecimento dos materiais e compactação com rolo tandem compacto. Exclusive transporte.	6,120 (m²)
02.13	Execução de pavimento com aplicação de concreto asfáltico, camada de rolamento - exclusive carga e transporte. Af_11/2019	87,710 (m²)
02.14	Transporte de material asfáltico, com caminhão com capacidade de 30000 L em rodovia pavimentada para distâncias médias de transporte superiores a 100 km. af_02/2016	4.572,840 (t.km)
02.15	Transporte com caminhão basculante de 14 m³, em via urbana pavimentada, dmt acima de 30 km (unidade: m³xkm). Af_04/2016	22.773,020 (m³.km)

RESTAURAÇÃO DO PAVIMENTO - RECAPEAMENTO ASFÁLTICO

Item	Descrição	Qtd. Apurada
03.01	Pintura de ligação com emulsão RR-1C	27.601,480 (m²)
03.02	Execução de pavimento com aplicação de concreto asfáltico, camada de rolamento - exclusive carga e transporte. Af_11/2019	828,090 (m²)
03.03	Transporte de material asfáltico, com caminhão com capacidade de 30000 L em rodovia pavimentada para distâncias médias de transporte superiores a 100 km. af_02/2016	40.366,920 (t.km)

Av. Des. José Nunes da Cunha - Bloco 14 - Parque dos Poderes - Campo Grande - MS - CEP: 79031-310
Fone: (67) 3318-5300 / (67) 3318-5301 - email: gabinete@seinfra.ms.gov.br

Pág. 2 de 3

5º OFÍCIO DE NOTAS DA COMARCA DE CAMPO GRANDE
Tabelião EIDER GOMES DUTRA | Rua Dom Aquino, nº 330, Centro, Campo Grande, Mato Grosso do Sul, CEP 79002-900. Telefones: (67) 3407-9105 / (67) 3447-9110. E-mail: contato@sevinculadigital.com.br

Em 28/03/2022, Conforme art. 22 do Provimento n. 100/CNJ, procedeu-se à dematerialização do presente documento. A validade desta autenticação pela CENAD é de 05 (cinco) anos. Do que dou fé. escrevo>-ESCREVENTE

Selo Digital: AFY02091-960-NOR - Consulte: www.tima.iux.br



Ches Carrelo

O presente documento digital foi conferido com o original e assinado digitalmente por GABRIEL MARIANO VIANA, em terça-feira, 29 de março de 2022 10:23:43 GMT-04:00, CNS: 15.806-3 - 5º Serviço Notarial/MS, nos termos da medida provisória N. 2.200-2 de 24 de agosto de 2001. Sua autenticidade deverá ser confirmada no endereço eletrônico www.cenad.org.br/autenticidade. O presente documento digital pode ser convertido em papel por meio de autenticação no Tabelionato de Notas. Provimento nº 100/2020 CNJ - artigo 22.